

Città metropolitana di Bologna

Rassegna Stampa

a cura dell'Ufficio Stampa

Rassegna Stampa

29-09-2023

UNIONE RENO GALLIERA

CORRIERE DELLO SPORT STADIO BOLOGNA	29/09/2023	27	Granamica-Sasso per la vetta <i>Sebastiano Moretto</i>	2
CORRIERE DI BOLOGNA	29/09/2023	12	Mangiare bene Emilia-Romagna <i>Redazione</i>	3
CORRIERE ROMAGNA DI RAVENNA E IMOLA	29/09/2023	43	Hub San Carlo, sarà una rivoluzione Cantieri al via entro la fine dell'anno <i>Davide Benericetti</i>	4
GAZZETTA DI REGGIO	29/09/2023	16	Tir precipita nella scarpata dopo uno schianto sull'AI = Un Tir precipita nella scarpata <i>Serena Arbizzi</i>	5
REPUBBLICA BOLOGNA	29/09/2023	5	Schlein alla festa di Coalizione "In difesa del diritto alla casa" = Emergenza casa, Schlein in campo "Il governo rimetta i fondi per gli affitti" <i>E.cap.</i>	7
RESTO DEL CARLINO BOLOGNA	29/09/2023	51	Il Giro dell'Emilia arriva a San Luca Ecco le modifiche alla viabilità Deviazioni per le linee dei bus <i>Redazione</i>	8
RESTO DEL CARLINO IMOLA	29/09/2023	62	Il Giro dell'Emilia arriva a San Luca Ecco le modifiche alla viabilità Deviazioni per le linee dei bus <i>Redazione</i>	9

DILETTANTI | ECCELLENZA GIRONE B

Granamica-Sasso per la vetta

Domani, alle 18 al Bonarelli di Granarolo, l'anticipo tra due squadre che distano un solo punto. Domenica, invece, l'altro scontro ad alta quota tra Pietracuta e Russi

di Sebastiano Moretto
BOLOGNA

L'appuntamento è di quelli da segnare sul calendario, almeno nel bolognese: domani, ore 18, il Granamica aspetta, al campo sportivo Bonarelli, il Sasso Marconi nella quinta giornata del Girone B di Eccellenza regionale. Chi vince, guarderà tutte le altre dall'alto in basso, al termine di un anticipo che riempirà quanto possibile la tribuna. Soprattutto, chi si accaparrerà i tre punti si godrà una domenica in cui le concorrenti Pietracuta e Russi si daranno anch'esse battaglia. Quattro squadre in un punto, ma nei prossimi 90 minuti ci potrebbe essere già una sterzata importante al

campionato.

SCONTRIO DIRETTO. I padroni di casa, guidati da Davide Marchini, si stanno confermando come rivelazione del torneo: primo gradino in solitaria a 10 punti, figlio di tre vittorie - Sanpaimola, Cava Ronco e Castenaso - intervallate dal pareggio casalingo con la Savignanese. Lo dice fin dall'inizio il direttore sportivo, Andrea Bandiera, che l'obiettivo primario non è la promozione, ma quello di fare il meglio possibile. Profilo basso perché il club sa da dov'è partito, in questa stagione: su un totale di 26 giocatori, ben 15 sono "giovannissimi" (Juniores e Allievi del secondo anno), e almeno cinque di loro sono entrati prepotentemente nelle gerarchie dei titolari.

In difesa, soprattutto, con il terzino destro Zilio e i centrali Garetto-Armaroli (quest'ultimo ex Bologna); mentre a centrocampo c'è Mezzadri. Una filosofia che, ovviamente, rende orgogliosa una società probabilmente sorpresa per ciò che sta facendo; attenzione, però, che dall'altra parte della metacampo ci sono i ragazzi agguerriti di Fabio Malaguti, che sono inciampati al secondo turno in casa del Castenaso. Nelle restanti gare (Savignanese, Sant'Agostino e Tropical Coriano) ben nove reti segnate e nessuna subita. A differenza dei casalinghi, gli ospiti hanno allestito una squadra più esperta, investendo su giovani fuori territorio.

LE ALTRE. Domenica alle 15, oltre a Pietracuta-Russì, si giocheranno Bentivoglio-Tropical Coriano, Diegaro-Sant'Agostino, Gambettola-Savignanese, Masi Torello Voghiera-Castenaso, Massa Lombarda-Sanpaimola, Medicina Fossatone-Cava Ronco e Vis Novafeltria-Reno.

© RIPRODUZIONE RISERVATA



Il Granamica festeggia dopo il successo sul Castenaso



Peso: 25%

Mangiare bene Emilia-Romagna

ordelli

TRATTORIE

A DI ERACLIO

VENEZIE 22, PONTE

RA ☎ 0533712154

TA FINO ALLE 22.30.

ABILI: SÌ

mercato e di territorio,

ee e fragrante nelle

C'è sempre qualche

so. Dalle moeche

i risotti stagionali.

n ristorante semplice

o sembra essersi

dove si viene accolti

ome a casa, **Voto 8**

oca, Maria Grazia

tituzione

ntano per molti, ma

€

5

BRUTI 2/D, BOLOGNA

5 CUCINA APERTA FINO

CESSO DISABILI: SÌ

idione emiliana per

be essere nell'anno

proprio lei, ma con la

a e filosofica di

contemporanea e

lto più ricercato della

oriale molto

a sera. Relativamente

aperto nel 2019.

llini alla crema di

ci per il vino

€

GRADO 250 BOLOGNA

☎ 051328118 CUCINA APERTA FINO
ALLE 22. ACCESSO DISABILI: SÌ

Cucina Tradizionale, vera. Con una
significativa rinfrescata. Ma che
ragù! e che buoni i passatelli
asciutti di cortile. Tra i secondi la
grandiosa Petrognana. **Voto 8/9**

Ambiente Finalmente si è capito
anche in Italia che la trattoria è
nel piatto, ma che non per forza
nelle tovaglie a scacchi. **Voto 8**

Il bello Accoglienza e servizio
Il brutto La presentazione dei
dolci

Prezzi Sui 40€

**ARNALDO-CLINICA
GASTRONOMICA**

■ PIAZZA XXIV MAGGIO 3, RUBIERA
☎ 0522626124 CUCINA APERTA
FINO ALLE 22.30. ACCESSO DISABILI:
SÌ

Cucina Uno dei riferimenti della
cucina emiliana, tuttavia appena si
esce dai ricette come cappelletti,
passatelli o bollito non va
altrettanto bene. **Voto 7**

Ambiente Cassico, curato, pieno
di atmosfera e di foto storiche, con
la Berkel in bella mostra e altri
accessori che rendono il locale
familiarità ai gourmet. **Voto 6**

Il bello Il brodo con cappelletti
Il brutto Alcune presentazioni
Prezzi Sui 50€

CON GLI AMICI

CANTINA BENTIVOGLIO

■ VIA MASCARELLA 4B, BOLOGNA ☎
051 265416 CUCINA APERTA FINO
ALLE 22.30. ACCESSO DISABILI: SÌ

Cucina Uno stile italiano, non
privo dei classici bolognesi, ma
con tante proposte, ispirate alla

stagionalità. Buone anche se non
eccellenti le esecuzioni. **Voto 7**

Ambiente Veramente molto
caratteristico, austero, ma
autentico. **Voto 7**

Il bello Buona cucina, grandi vini
Il brutto Qualche piatto meno
preciso

Prezzi Sui 30€

LA BUCA DI ZIBELLO

■ VIA GHIZZI 6, ZIBELLO (PR) ☎
0524 99214 CUCINA APERTA FINO
ALLE 22. ACCESSO AI DISABILI: SÌ

Cucina Cappone, ma anche trippa,
anguilla, lumache, mariola allo
zabaione all'aceto. Niente di
scontato, se non siete buongustai

girate alla larga. **Voto 8**

Ambiente Semplice ma curato.,
Servizio piacevole e cordiale. **Voto 7**

Il bello La mariola allo zabaione
all'aceto

Il brutto È lontano, ma merita
Prezzi Sui 35€

CON LA FAMIGLIA

AMICI DEL RIFUGIO CRUCOLO

■ VIA GATTALUPA 88, GAVASSETO
REGGIO EMILIA ☎ 0522552103
CUCINA APERTA FINO ALLE 22.30.
ACCESSO AI DISABILI: SÌ

Cucina Perlopiù trentina dominata
da ottimi spätzle e dallo stinco
con le patate. In tema anche i vini.

Voto 7

Ambiente Se vi portassero
bendati, pensereste di essere in
una vecchia stube **Voto 7**

Il bello L'atmosfera e la cucina di
montagna

Il brutto Qualche scivolone negli
arredi

Prezzi Sui 60€

GUSTO CHENGDU

■ VIA DE' GIUDEI 6, BOLOGNA ☎ 051
2750069 CUCINA APERTA FINO ALLE
23.30. ACCESSO AI DISABILI: SÌ

Cucina Se non amate la cucina
piccante, questo posto non fa per
voi. Lo stile vagamente Sichuan è
interessante da provare. **Voto 6/7**

Ambiente Più funzionale che
bello, comunque gradevole. Menu
troppo lungo. **Voto 5/6**

Il bello Una cucina cinese più
originale

Il brutto Mancano gli abbinamenti
Prezzi Sui 30€

ALTA CUCINA

LA MAISON DU GOURMET

■ STRADA BUDELLUNGO 96

COLORETO, PARMA ☎ 0521 645310
CUCINA APERTA FINO ALLE 22.
ACCESSO AI DISABILI SÌ

Cucina Creativa, con tecnica
arrembante. Cappellacci più belli
che caldi. Il «cacciucco» usato a
sproprio. Un risotto e un dolce
fin troppo ispirati a noti locali di
Milano e della Versilia. **Voto 5**

Ambiente Molto bello. Un raro
esempio di quando il minimalismo
esprime essenzialità senza

mancare in calore. Bene anche il
servizio. **Voto 8**

Il bello L'essenzialità calda del
locale

Il brutto Manca la veracità
Prezzi Sui 75€

DA GORINI

■ VIA VERDI 5, SAN PIERO IN BAGNO
☎ 05431908056 CUCINA APERTA
FINO ALLE 23. ACCESSO AI DISABILI:
SÌ

Cucina Gianluca Gorini è uno dei
talenti cristallini della cucina
italiana. La sua cucina è colta,
precisa e ricchissima di gusto.

Voto 9

Ambiente È curato anche se si
respira l'aria della provincia. Si sta
bene senza sentirsi stretti in un
ambiente troppo formale. **Voto 8**

Il bello Una delle migliori cucine
d'Italia

Il brutto È solo un po' lontano
Prezzi Sui 70€

PIZZERIE

RANZANI13

■ VIA CAMILLO RANZANI 5/12
BOLOGNA ☎ 0518493743 CUCINA
APERTA FINO ALLE 34. ACCESSO AI
DISABILI SÌ

Cucina Pizza di concezione
napoletana con anche le classiche

accanto a pizze a degustazione
con topping stagionale.
Accontenta tutti. **Voto 8**
Ambiente Locale divertente
grande e luminoso di giorno
frizzante la sera. **Voto 7**
Il bello Le birre alla spina
Il brutto Talvolta le attese
Prezzi Sui 18€

© RIPRODUZIONE

La vicenda

● Patrizio
Roversi, 69
anni, è nato a
Mantova ma è
bolognese di
adozione. Vive
a Bologna, ha
una figlia

● Ha lavorato
molti anni in
Rai, poi nelle
private.
L'ultimo suo
programma
«Slow tour
Padano», nel
2020 e nel
2021, su
Retequattro.



APPROVATO LO SCHEMA DI CONVENZIONE SULLE OPERE DI VIABILITÀ

Hub San Carlo, sarà una rivoluzione Cantieri al via entro la fine dell'anno

Grazie a questo progetto i soggetti
attuatori del polo logistico potranno
realizzare rotonde e reti ciclabili

IMOLA

DAVIDE BENERICETTI

Durante il Consiglio metropolitano di mercoledì, a palazzo Malvezzi a Bologna, è stato approvato (con immediata eseguibilità) anche lo schema di convenzione tra la Città metropolitana e i Comuni di Castel San Pietro e Castel Guelfo per disciplinare la realizzazione delle opere previste dall'Accordo di programma sulla grande logistica specializzata nell'hub metropolitano San Carlo.

«Quella approvata è una parte dell'accordo che riguarda in particolare il tema della viabilità – ha spiegato durante la seduta il consigliere metropolitano con delega alla Mobilità sostenibile e alle infrastrutture viarie, Paolo Crescimbeni –. Con questa convenzione, quindi, i soggetti attuatori del polo logistico (Figura 11 Srl, Fap Investments Srl, Immobiliare Arca Srl e Irgen Group Srl, ndr) dovranno realizzare come previsto rotonde e reti ciclabili. Una volta conclusi gli interventi, le opere derivanti dal comparto saranno prese in carico da Città metropolitana che svolgerà poi le successive manutenzioni».

Opere da realizzare

Tra le opere da realizzare, leggendo l'Accordo di programma, a Castel San Pietro, la tanto attesa rotonda all'uscita del casello A14, la rotatoria all'incrocio tra la via Emilia, Roma e Cova, due rotonde sugli Stradelli Guelfi (all'incrocio con via Cartara e via dell'Industria), un nuovo braccio per la rotatoria sugli Stradelli che condurrà al nuovo magazzino nell'area Ca' Bianca 5 e, infine, un'altra rotonda in via San Biagio per accedere all'area Ca' Bianca 7. Per quanto riguarda le ciclabili, invece, è prevista la realizzazione del tratto che collegherà il piazzale nord della stazione ferroviaria di Castel San Pietro alle zone industriali Ca' Bianca e Poggio Piccolo, correndo a fianco della via San Carlo e passando sopra l'A14 poi, snodandosi per le strade interne, proseguirà sia verso Castel Guelfo (via Larga) che in direzione di Medicina. Sempre per favorire la mobilità sostenibile, verrà potenziato il trasporto pubblico locale, in particolare con navette da e per la stazione ferroviaria.

Per l'inizio dei lavori non arrivano conferme, ma la sensazione è che si possa partire con i cantieri già entro la fine del 2023.

L'hub San Carlo

Sottoscritto nel 2021, l'Accordo di programma per la green logistica specializzata nell'hub metropolitano San Carlo recepisce le indicazioni del Pums (Piano urbano della Mobilità sostenibile) e del Ptm (Piano territoriale metropolitano), pianificando e programmando in modo sostenibile, con vincoli legati all'ambiente e al sociale, il futuro sviluppo industriale e infrastrutturale dei territori di Castel San Pietro e Castel Guelfo. In realtà la logistica sulla San Carlo c'è già (vedi Arcese, Decathlon e Despar), ma l'accordo prevede altri cinque insediamenti. Oltre a questi, a rotonde, ciclabili e al potenziamento del trasporto pubblico, l'Accordo porterà in dote anche verde pubblico (piantumazione di alberi e un parco urbano da quattro ettari) per complessivi 7,5 milioni di euro (4 milioni per Castel San Pietro e 3,5 milioni per Castel Guelfo). Un hub che, senza dubbio, avrà un risvolto positivo per tutto il Circondario e la Città metropolitana.

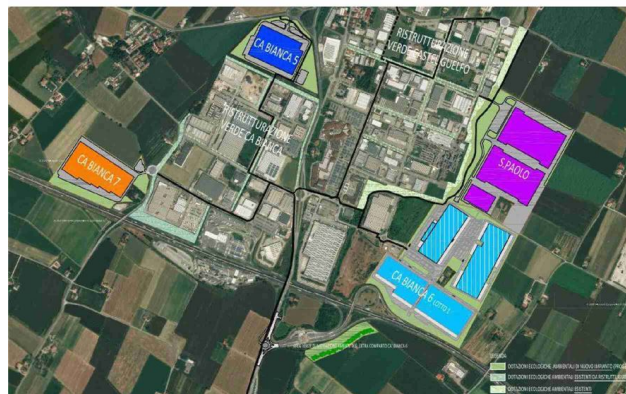

Il progetto di realizzazione dell'hub metropolitano San Carlo



Peso: 49%

Grave il camionista Tir precipita nella scarpata dopo uno schianto sull'A1

» a pag.16

Un Tir precipita nella scarpata

Il camionista 54enne è ricoverato in gravi condizioni, feriti anche due giovani
Il mezzo pesante è caduto dall'A1 in via Malatesta, a Cavazzoli, bloccandosi in verticale

di **Serena Arbizzi**
Reggio Emilia Un tir e un'auto che si scontrano e il camion che sbanda e finisce fuori strada, per poi cadere nella via sottostante.

È stata una scena terribile quella che si sono trovati di fronte i soccorritori, intervenuti in autostrada dopo l'incidente che si è verificato poco dopo l'una della notte fra mercoledì e ieri.

Lo schianto si è verificato tra un tir e un'auto: un 54enne è rimasto ferito in modo grave. È ricoverato al Santa Maria Nuova, dove sono stati portati altri due feriti,

in modo più lieve, di 18 e 24 anni. Il camion ha divelto il guardrail dell'Autostrada del Sole ed è finito in via Malatesta, a Cavazzoli. Il tir si è spaccato, dal momento che la motrice si è staccata dal rimorchio, che si è bloccato in verticale.

Il camionista, un 54enne rumeno, residente a Castel Maggiore, nel Bolognese, è rimasto ferito in gravi condizioni.

L'incidente si è verificato tra il casello di Campegine/Terre di Canossa e quello di Reggio Emilia. Il tir viaggiava in direzione sud. Gli altri due giovani feriti erano a bordo di una Fiat Punto.

Sul posto sono intervenuti gli agenti della polizia

stradale di Modena Nord per tutti i rilievi necessari. Per estrarre il camionista dalla cabina del mezzo pesante sono intervenuti i vigili del fuoco.

Un intenso lavoro è toccato anche allo staff di Corradini che si è occupato di sgomberare la strada.

Il traffico ha subito ripercussioni significative, anche sulla via Emilia.

L'incidente si è verificato nel cuore della notte sulla corsia nord poco dopo il casello di Reggio Emilia



Il recupero del camion da parte della ditta Corradini dopo lo schianto in A1 tra mercoledì e ieri



Peso:1-4%,16-42%

Il camion sbandato e finito fuori strada, a Cavazzoli, all'una nella notte fra mercoledì e ieri; lo schianto è avvenuto contro un'auto nell'Autostrada del Sole, al chilometro 131 sud: in seguito all'impatto è rimasto gravemente ferito un 54enne e sono stati soccorsi anche altri due feriti di 18 e 24 anni, ma in modo più lieve: tutti sono stati portati in ambulanza all'ospedale Santa Maria Nuova



Peso:1-4%,16-42%

La politica

Schlein alla festa di Coalizione “In difesa del diritto alla casa”

Ieri sera alla festa di Coalizione Civica per parlare del problema della casa, oggi con gli operai della Magneti Marelli in protesta per difendere il loro lavoro: Elly Schlein è tornata a Bologna, nel cuore delle questioni che dettano l'agenda dell'autunno. Proprio in questi giorni gli studenti hanno montato tende all'università e in stazione,

per protestare contro il caro affitti ed è su questo terreno che l'opposizione punta a ricostruirsi.

● a pagina 5

Emergenza casa, Schlein in campo “Il governo rimetta i fondi per gli affitti”

Ieri sera alla festa di Coalizione Civica per parlare del problema della casa, oggi con gli operai della Magneti Marelli che scioperano per difendere il loro lavoro: Elly Schlein è tornata a Bologna, nel cuore delle questioni che dettano l'agenda dell'autunno. «Presentiamo un piano nazionale sulla casa entro fine mese - ha detto Schlein alla platea del Costarena - in Italia manca dai tempi di Fanfani, lo facciamo per chiedere al governo di uscire dall'immobilismo. Meloni ha cancellato 330 milioni di fondo per l'affitto, noi crediamo che vadano rimessi quei soldi e triplicati, per mettere a disposizione un miliardo».

Proprio in questi giorni gli studenti hanno montato tende all'università e in stazione, per protestare contro il caro affitti. «Hanno ragione a protestare gli studenti - dice la segretaria del Pd - a fronte di un rincaro del 40% del canone si mina il diritto allo studio, oltre a quello all'abitare».

La segretaria del Pd è stata invitata da Coalizione Civica insieme

a Emily Clancy, Nicola Fratoianni di Sinistra Italiana e a Francesco Silvestri del Movimento 5 Stelle per rimettere la questione della casa al centro di una convergenza delle forze d'opposizione, come è successo per il salario minimo. «Siamo disposti a parlare con le altre forze su questo - dice Schlein - come lo abbiamo fatto su salario minimo e sanità».

Nel mirino anche le regole per gli Airbnb pensate dal ministro Daniela Santanché, giudicate «assolutamente insoddisfacenti». A Bologna in particolare gli Airbnb hanno “sfrattato” dal centro studenti e lavoratori in affitto. «L'errore di Santanché è che esclude completamente i sindaci - ha spiegato Schlein - mentre sono loro a conoscere le città e i fenomeni che richiedono ora una regolamentazione». Alloggi popolari e edilizia sociale, anche grazie ai fondi del Pnrr, sono l'altro grande investimento da fare, secondo l'ex vicepresidente della Regione, che ricorda come con «10 milioni durante la pandemia rimettemmo in

sesto in 7 mesi più di 700 alloggi, perché si può fare tanto con poco in questo campo».

Sotto il tendone del Costarena di via Azzo Gardino, si cerca anche di organizzare in vista delle amministrative del 2024 un “campo largo” per l'area metropolitana, in grado di portare alle urne il “modello Bologna”: ieri la tre giorni “Metropolis” è stata aperta dagli amministratori, come il vicesindaco Massimo Masetti di Casalecchio e l'assessore Juri Guidi di San Lazzaro, Alice Reina di Monte San Pietro e Mattia Zucchini di San Giorgio di Piano. Sulle stesse seggioline rosse c'erano anche le lavoratrici della Perla e gli operai della Magneti Marelli, oltre all'Anpi, il Comitato contro l'autonomia differenziata, la dottoressa Marika Greco che lavora nel carcere della Dozza ed è anche attivista del laboratorio di salute popolare. Un'occasione di incontro importante per la sinistra. — e.cap.

La segretaria Pd alla tre
giorni di Coalizione
Civica: “Insieme
per il diritto all'abitare”



Dem Elly Schlein



Peso: 1-5%, 5-30%

Il Giro dell'Emilia arriva a San Luca Ecco le modifiche alla viabilità Deviazioni per le linee dei bus

Oggi e domani cambia la circolazione per il passaggio degli atleti e delle atlete delle corse ciclistiche Coinvolta anche l'area metropolitana: l'elenco completo di tutte le strade e le località interessate

Il 106esimo Giro dell'Emilia arriva sotto le Torri e la viabilità cambia. Domani sono in programma sia il Giro dell'Emilia Maschile Professionisti sia quello Donne Elite, con arrivo a San Luca. La manifestazione ciclistica interesserà la località di Cereglio (Vergato), poi attraverserà Tolè e Cà Bortolani, Monte Pastore, Monte San Giovanni, Calderino (Monte San Pietro) e Zola Predosa per dirigersi verso Bologna. Fra le 12 e le 15,30 coinvolte la SP 25 Vergato-Zocca, dal confine con la provincia di Modena fino all'intersezione con la SP26 Valle del Lavino, e la SP 26 Valle del Lavino, dall'intersezione con la SP 25 Vergato-Zocca fino ai confini con il territorio di Bologna (via Rigosa SP26 via Olmetola).

La manifestazione 'Donne Elite' passerà per Crevalcore, Pieve di Cento, San Giorgio di Piano, Argelato, Castello d'Argile e San Giovanni in Persiceto per dirigersi infine verso Bologna: percorrerà fra le 12 e le 14 le strade provinciali SP1 Palata (zona Comune di Crevalcore) fino all'abitato di San Matteo della Decima, SP255 Di San Matteo della Decima fino al confine con Ferrara (passando per Cento), dal confine con la Provincia di Ferrara la SP42 Centese (passando per Pieve di Cento), SP11 S. Benedetto (piccolo tratto in uscita da Pieve di Cento), SP4 Galliera tratto da nord a sud di San Giorgio di Piano, SP42 Centese (passando per Argelato e Castello d'Argile), SP18 Padullese (piccolo tratto da Castello d'Argile verso Loren-

zatico di S. Giovanni in Persiceto).

Dalle 12.30 alle 17 di domani chiusura al transito veicolare, per il tempo strettamente necessario al passaggio dei corridori e degli addetti all'organizzazione, nelle seguenti strade: Competizione maschile: via Rigosa, via Olmetola, via Matteo Maria Boiardo, via Antonio Cavalieri Ducati, rotonda Fabio Taglioni, via Persicetana, viale Alcide De Gasperi, rotonda Benedetto Croce, viale Palmiro Togliatti, rotonda Battaglia di Casteldebole, viale Palmiro Togliatti, rotonda Romagnoli, viale M. K. Gandhi, via Tolmino, via Sabotino, viale Giovanni Vicini, viale Carlo Pepoli, via Saragozza, via S. Luca. A questo punto, inizia un circuito che si ripeterà quattro volte sul seguente percorso: via Monte Albano, via di Casaglia, via Saragozza, via S. Luca e arrivo in prossimità dell'inizio di via Monte Albano.

Competizione femminile: via Persicetana, viale Alcide De Gasperi, rotonda Benedetto Croce, viale Palmiro Togliatti, rotonda Battaglia di Casteldebole, viale Palmiro Togliatti, rotonda Romagnoli, viale M. K. Gandhi, via Tolmino, via Sabotino, viale Giovanni Vicini, viale Carlo Pepoli, via Saragozza, via di San Luca e inizio di un circuito che si ripeterà due volte sul seguente percorso: via di Monte Albano, via di Casaglia, via Saragozza, via di San Luca e arrivo in prossimità dell'inizio di via di Monte Albano. Anche le strade che confluiscono nelle vie sopra indicate sa-

ranno interessate alla chiusura.

Dalle 14 di oggi alle 19 di domani: via di San Luca, divieto di transito veicolare, eccetto residenti nel senso di marcia in cui muove la manifestazione; via di Casaglia, in direzione di via Saragozza, direzione obbligatoria a destra all'incrocio con via Saragozza; via Saragozza, da via Casaglia a piazza di Porta Saragozza, sospensione temporanea corsia preferenziale bus; via Sabbiuino, via Cavaioni, via Monte Albano, via Casaglia, via Saragozza, da via Casaglia all'Arco del Meloncello, divieto di transito veicolare eccetto residenti nel senso di marcia in cui muove la manifestazione. Dalle 7 alle 20 di domani: via di San Luca, divieto di sosta con rimozione forzata; via Monte Albano, dal civico 1 al civico 7, divieto di sosta con rimozione forzata; Largo Nasalli Rocca, divieto di sosta con rimozione forzata; via Monte Albano, parcheggio all'altezza del civico 7, divieto di sosta con rimozione forzata. Dalle 14 di oggi alle 19 di domani: via de Coubertin, da via Andrea Costa a via Curiel, divieto di sosta con rimozione forzata; via de Coubertin, da via Andrea Costa a via Curiel, divieto di transito veicolare eccetto accedenti a proprietà private; via Saragozza, da via Casaglia a via De Coubertin, divieto di fermata. Le linee bus subiranno alcune modifiche fra le 10 e le 17. I dettagli sul sito Tper.



Peso:61%

Il Giro dell'Emilia arriva a San Luca

Ecco le modifiche alla viabilità

Deviazioni per le linee dei bus

Oggi e domani cambia la circolazione per il passaggio degli atleti e delle atlete delle corse ciclistiche. Coinvolta anche l'area metropolitana: l'elenco completo di tutte le strade e le località interessate

Il 106esimo Giro dell'Emilia arriva sotto le Torri e la viabilità cambia. Domani sono in programma sia il Giro dell'Emilia Maschile Professionisti sia quello Donne Elite, con arrivo a San Luca. La manifestazione ciclistica interesserà la località di Cereglio (Vergato), poi attraverserà Tolè e Cà Bortolani, Monte Pastore, Monte San Giovanni, Calderino (Monte San Pietro) e Zola Predosa per dirigersi verso Bologna. Fra le 12 e le 15,30 coinvolte la SP 25 Vergato-Zocca, dal confine con la provincia di Modena fino all'intersezione con la SP26 Valle del Lavino, e la SP 26 Valle del Lavino, dall'intersezione con la SP 25 Vergato-Zocca fino ai confini con il territorio di Bologna (via Rigosa SP26 via Olmetola).

La manifestazione 'Donne Elite' passerà per Crevalcore, Pieve di Cento, San Giorgio di Piano, Argelato, Castello d'Argile e San Giovanni in Persiceto per dirigersi infine verso Bologna: percorrerà fra le 12 e le 14 le strade provinciali SP1 Palata (zona Comune di Crevalcore) fino all'abitato di San Matteo della Decima, SP255 Di San Matteo della Decima fino al confine con Ferrara (passando per Cento), dal confine con la Provincia di Ferrara la SP42 Centese (passando per Pieve di Cento), SP11 S. Benedetto (piccolo tratto in uscita da Pieve di Cento), SP4 Galliera tratto da nord a sud di San Giorgio di Piano, SP42 Centese (passando per Argelato e Castello d'Argile), SP18 Padullese (piccolo tratto da Castello d'Argile verso Loren-

zatico di S. Giovanni in Persiceto).

Dalle 12.30 alle 17 di domani chiusura al transito veicolare, per il tempo strettamente necessario al passaggio dei corridori e degli addetti all'organizzazione, nelle seguenti strade: Competizione maschile: via Rigosa, via Olmetola, via Matteo Maria Boiardo, via Antonio Cavalieri Ducati, rotonda Fabio Taglioni, via Persicetana, viale Alcide De Gasperi, rotonda Benedetto Croce, viale Palmiro Togliatti, rotonda Battaglia di Casteldebole, viale Palmiro Togliatti, rotonda Romagnoli, viale M. K. Gandhi, via Tolmino, via Sabotino, viale Giovanni Vicini, viale Carlo Pepoli, via Saragozza, via S. Luca. A questo punto, inizia un circuito che si ripeterà quattro volte sul seguente percorso: via Monte Albano, via di Casaglia, via Saragozza, via S. Luca e arrivo in prossimità dell'inizio di via Monte Albano.

Competizione femminile: via Persicetana, viale Alcide De Gasperi, rotonda Benedetto Croce, viale Palmiro Togliatti, rotonda Battaglia di Casteldebole, viale Palmiro Togliatti, rotonda Romagnoli, viale M. K. Gandhi, via Tolmino, via Sabotino, viale Giovanni Vicini, viale Carlo Pepoli, via Saragozza, via di San Luca e inizio di un circuito che si ripeterà due volte sul seguente percorso: via di Monte Albano, via di Casaglia, via Saragozza, via di San Luca e arrivo in prossimità dell'inizio di via di Monte Albano. Anche le strade che confluiscono nelle vie sopra indicate sa-

ranno interessate alla chiusura.

Dalle 14 di oggi alle 19 di domani: via di San Luca, divieto di transito veicolare, eccetto residenti nel senso di marcia in cui muove la manifestazione; via di Casaglia, in direzione di via Saragozza, direzione obbligatoria a destra all'incrocio con via Saragozza; via Saragozza, da via Casaglia a piazza di Porta Saragozza, sospensione temporanea corsia preferenziale bus; via Sabbiuino, via Cavaioni, via Monte Albano, via Casaglia, via Saragozza, da via Casaglia all'Arco del Meloncello, divieto di transito veicolare eccetto residenti nel senso di marcia in cui muove la manifestazione. Dalle 7 alle 20 di domani: via di San Luca, divieto di sosta con rimozione forzata; via Monte Albano, dal civico 1 al civico 7, divieto di sosta con rimozione forzata; Largo Nasalli Rocca, divieto di sosta con rimozione forzata; via Monte Albano, parcheggio all'altezza del civico 7, divieto di sosta con rimozione forzata. Dalle 14 di oggi alle 19 di domani: via de Coubertin, da via Andrea Costa a via Curiel, divieto di sosta con rimozione forzata; via de Coubertin, da via Andrea Costa a via Curiel, divieto di transito veicolare eccetto accedenti a proprietà private; via Saragozza, da via Casaglia a via De Coubertin, divieto di fermata. Le linee bus subiranno alcune modifiche fra le 10 e le 17. I dettagli sul sito Tper.



Peso:61%