

Città metropolitana di Bologna

Rassegna Stampa

a cura dell'Ufficio Stampa

Rassegna Stampa

31-01-2024

UNIONE RENO GALLIERA

NUOVA FERRARA	31/01/2024	36	Manca la fiducia, il Grand Hotel torna all'asta = Il "Bologna" torna all'asta <i>Alessandra Mura</i>	2
NUOVA FERRARA	31/01/2024	36	Zuppi inaugura l'Emporio Caritas sabato <i>Redazione</i>	4
NUOVA FERRARA	31/01/2024	47	Melandri riconquista la vetta <i>Redazione</i>	5
REPUBBLICA BOLOGNA	31/01/2024	20	Performance, mostre e opere la settimana dell'arte dei ragazzi dell'Accademia <i>Paola Naldi</i>	6
RESTO DEL CARLINO	31/01/2024	131	La classifica delle Top Aziende <i>Redazione</i>	8
RESTO DEL CARLINO	31/01/2024	141	La classifica delle Top Aziende <i>Redazione</i>	9
RESTO DEL CARLINO BOLOGNA	31/01/2024	42	Riparatore di auto e gommista <i>Redazione</i>	10
RESTO DEL CARLINO BOLOGNA	31/01/2024	125	Top Aziende Bologna (Hera) <i>Redazione</i>	11
RESTO DEL CARLINO IMOLA	31/01/2024	38	Riparatore di auto e gommista <i>Redazione</i>	12
RESTO DEL CARLINO RAVENNA	31/01/2024	57	Angelo Mazzeo presenta venerdì il suo saggio `Storia di un bonsai` <i>Redazione</i>	13

Le banche non credono nel rilancio della struttura ricettiva di Pieve di Cento e il progetto viene bocciato

Manca la fiducia, il Grand Hotel torna all'asta

Torna all'asta il Grand Hotel Bologna di Pieve: l'acquirente non ha trovato il sostegno bancario.

► Mura a pag. 36



L'ingresso del Grand Hotel Bologna che tornerà all'asta: per comprarlo servono oltre 3 milioni

Il "Bologna" torna all'asta

Pieve A sei mesi dall'acquisizione il Grand Hotel di nuovo in vendita
Prossima chiamata il 15 marzo, offerta minima 3milioni e 225mila euro

Pieve di Cento Il Grand Hotel Bologna torna all'asta. A sei mesi dall'acquisizione da parte della società immobiliare "La Torre" del gruppo romano Rinascimento Holding Italia, il complesso ricettivo è ricomparso sul sito delle aste immobiliari con il prezzo base di quattro milioni e 300mila euro e offerta minima pari al 25%, ovvero tre milioni e 225mila euro. Una somma di poco inferiore a quella con la quale "La Torre" si era aggiudicata il lotto lo scorso luglio. L'asta si terrà il 15 marzo e le domande si possono presentare fino al giorno precedente.

Dopo l'acquisizione, dalla società Grand Hotel Sole, della struttura che fu proprietà del Gruppo Cavicchi

da tempo fallito, l'amministratore unico della "Rinascimento Holding Italia", Paolo Selmi, aveva annunciato un programma di restyling e di rilancio del complesso immobiliare, di cui la stessa Holding gestiva già (e gestisce tuttora) l'albergo (sempre rimasto in attività), il ristorante, il PalaEventi e il Centro medico.

Ed è lo stesso Selmi a spiegare i motivi che hanno fatto sfumare il piano, e far tornare in vendita il Grand Hotel Bologna: «Le banche non ci hanno fornito il sostegno finanziario, con la motivazione che non credono al progetto». All'indomani dell'asta, Selmi aveva sottolineato la volontà del suo Gruppo di «far capire che è cominciata

una nuova era, che nulla ha a che vedere con le vicende del passato». Ed è proprio su questo punto, riflette ora, che si sono presentati gli ostacoli: «Dal piccolo fornitore all'istituto di credito, tutti restano dubbiosi sul fatto che ci sia una vera discontinuità con il passato, e ci sono venuti a mancare i finanziamenti». La Rinascimento



Peso:1-15%,36-52%

Holding Italia, come avviene con le vendite all'asta, aveva anticipato il 20% della somma, il resto doveva provenire dal credito: «Ma la banca non si è detta disposta ad anticipare l'importo, dovremmo essere noi a coprire il saldo e successivamente ricevere il finanziamento». Il gruppo, puntualizza ancora Selmi, avrebbe potenzialmente le risorse per far fronte a questo impegno economico, perché proprietario di molti terreni e immobili «ma al momento

dell'acquisizione abbiamo "ereditato" anche i contratti precedenti, molto bassi, che abbiamo rispettato, e vendere questi beni significa dover accettare offerte irrisorie». Nel frattempo, sottolinea, «avevamo portato avanti gli interventi post sisma, che erano stati abbandonati, e abbiamo ristrutturato la piscina, che contiamo di aprire in primavera». Tutti segnali, rimarca, «del nostro impegno e della nostra buona fede a fornire nuovi servizi alla comunità». Un impegno che non è bastato a

sbloccare la fiducia nel progetto, e dopo una breve parentesi che aveva fatto sperare in un rilancio, il Grand Hotel Bologna torna all'asta. ●

Alessandra Mura

Progetto sfumato L'idea era un restyling dell'intero complesso La piscina comunque riaprirà in primavera

È mancato il sostegno finanziario da parte della banca

Il motivo? La sfiducia nel piano Ma pesano i dubbi sulla discontinuità rispetto al passato

Struttura

Il Grand Hotel Bologna
È a Pieve di Cento ed è sempre rimasto in attività gestito dalla Holding che lo aveva acquisito all'asta a luglio e che gestisce anche il ristorante il Pala Eventi e il Centro medico

Il punto

Le proposte di acquisto possono essere presentate fino a un giorno prima dell'asta



Peso:1-15%,36-52%

Pieve di Cento Zuppi inaugura l'Emporio Caritas sabato

► Sabato alle 9 in via Zallone 36, a Pieve di Cento, sarà inaugurato il nuovo Emporio Solidale Caritas, alla presenza del Cardinale Matteo Zuppi. L'iniziativa si aprirà con gli interventi del Cardinale, del sindaco Luca Borsari, del parroco Don Angelo Lai, del responsabile di Caritas, Orazio Borsari, della presidentessa del Lions Club, Mariaclaudia Mazzuca e dell'assessora alle politiche sociali Milena Bregoli. A seguire sarà possibile visitare la struttura e ammirare, alla presenza degli artisti, l'opera d'arte realizza-

ta sui muri esterni dell'edificio grazie al contributo del Lions Club di Pieve di Cento. L'evento si concluderà con un momento conviviale accompagnato da musica e aperitivo.

L'Emporio solidale, frutto di un percorso partecipato e condiviso con il Comune che ha messo a disposizione il locale, rappresenta un'evoluzione del banco alimentare e svolge il suo servizio di sostentamento a 120 circa famiglie pievesi in difficoltà.

Possono accedere al servizio i nuclei familiari residenti

a Pieve di Cento inviati dal Centro d'ascolto Caritas, che in collaborazione con i servizi sociali dell'Unione Reno Galliera, dopo un colloquio ne valuta i bisogni e rilascia una tessera a punti, determinati in base all'attestazione Isee e ai componenti il nucleo familiare, che consentirà di usufruire gratuitamente degli alimenti.

Il centro di distribuzione alimenti è aperto tutti i mercoledì mattina, le famiglie possono accedere per appuntamento, in orari che verranno comunicati direttamente. ●



Peso:10%

Cannonieri Melandri riconquista la vetta

Eccellenza

13 reti: Filippi (4 rigori, Reno)
10 reti: Brito (3, Bentivoglio);
Bonavita (5, Sanpaimola)
9 reti: Longobardi (2, Gambet-
tola); Lupattelli (Cava Ronco);
Boschi (Medicina Fossatone)
8 reti: Girotti (Castenaso); Fi-
nessi (2, Granamica); Yasse e
Melloni (Sasso Marconi); Marra
(1, Russi)

Promozione

17 reti: Bali (6, Valsanterno);
Melandri (4 Portuense)
12 reti: Cini (Trebbo); Rimini
(Solarolo)
11 reti: Simone (Valsanter-

no); Battiloro (Sparta); Grazioso
(4, Osteria Grande 4), Sona (So-
larolo)

9 reti: Santaniello (Fossolo);
Colino (3 Consandolo); Cavini
(Osteria Grande)

8 reti: Badije (Consandolo);
Scarpuzza (Junior Corticella);
Serra (Osteria Grande)

Prima categoria

11 reti: Pirreca e Costantini
(Centese); Cottone (1, Fly
Sant'Antonio); Bianchi (4, Gal-
lo); Davo (Copparo)

10 reti: Z. Derraji (S.M. Codi-

fiume); Zappi (Pontelagoscuro)

8 reti: Luppi (Persiceto)

7 reti: Capone (Real Sala Bolo-
gnese); Bonacorsi (Centese)



Peso:7%

Performance, mostre e opere la settimana dell'arte dei ragazzi dell'Accademia

di Paola Naldi

Esporranno le loro opere ad Arte Fiera, sottoponendosi al giudizio di pubblico e collezionisti. Hanno seguito le istruzioni del coreografo Virgilio Sieni e ora sono pronti a dare vita alla performance "Elegia luminosa" che andrà in scena al Teatro Comunale. Sfileranno in eventi di moda e sabato sera daranno vita a un allestimento scenico contro il femminicidio insieme a personaggi della politica e della cultura. Ancora una volta gli studenti dell'Accademia di Belle arti, affiancati dai loro docenti, sono tra i protagonisti del programma di Art City, misurando il loro talento, sprigionando la loro energia creativa, non rimanendo semplici spettatori ma toccando con mano quello che molto probabilmente sarà il loro futuro lavorativo. Si ritroveranno da domani a domenica nel calendario di iniziative "Ababo Art Week" che propone incontri, mostre, performance. I docenti dell'istituzione daranno vita ad "ArTalk City", che prevede una serie di incontri in Aula Magna, alle 10, con gli artisti protagonisti delle mostre di Art City: domani Greta Schödl; venerdì 2 Luca Monterastelli, sabato 3 Virgilio Sieni, domenica

4 Ludovica Carbotta. Poi sabato alle 15 ci sarà l'incontro "Palazzo Bentivoglio in Accademia". Sempre sabato ma alle 12.30 in piazza Maggiore gli studenti replicheranno alcune performance realizzate dall'artista Greta Schödl nel 1978, poi più tardi, alle ore 21, 22 e 23, si tornerà in Accademia per l'allestimento di "Voglio essere l'ultima. Voci contro la violenza", azione che prevede letture dal libro di Serena Dandini "Ferite a morte" e un contributo inedito di Alessandro Bergonzoni. Infine in questi giorni è visibile nell'Ala Collamarini la mostra "Il restauro del moderno. Tutela e Valorizzazione" con un progetto di recupero del teatro didattico, già noto come prima sede del Tpo. Nel percorso della mostra, a cura di Elisa Tranfaglia e Open Project, saranno esposti i disegni del progetto originario del Teatro Polivalente dell'Accademia di Belle Arti, di Farpi Vignoli e Melchiorre Bega (1957), e le tavole e i render del nuovo progetto di Open Project.

Intanto si infittisce il programma delle mostre da vedere in città. Oggi alle 18 al Mambo si inaugurerà l'antologica di Ludovica Carbotta, "Very well, on my own", curata da Lorenzo Balbi con il contributo di Sabrina Samorì. Da anni l'artista, torinese di nascita ma residente a Madrid, lavora sull'idea di città come universo che le permette di

esplorare le diverse relazioni tra uomini e spazi, tra uomini e suoi simili, e di sperimentare nuovi modi dell'agire dell'artista. Carbotta ha deciso di "misurare" queste condizioni umane attraverso una serie di opere realizzate con linguaggi diversi, dal video all'installazione, dalla scultura al disegno, in cui recupera il suo vissuto personale e quello collettivo. Nella Sala delle Ciminiere del Mambo se ne ritroveranno una sessantina, ideate dal 2008 a oggi. Sono opere "dure", composte da elementi all'apparenza grezzi quali assi di legno, polvere, corde, resina. Strutture modulari, figure umane che affiorano da materiale inerte, modellini architettonici. Nei video compaiono performance realizzate in strada o storie fantastiche, come "Monowe", in cui Carbotta ha immaginato una città inesistente abitata da una sola persona, rappresentata nelle sue diverse età e interpretata, tra le altre, da Benedetta Barzini. Ci sono opere come "Die Telamonen" che raffigurano persone appartenenti ad un'unica famiglia, e lavori composti con la polvere della strada, come "Invisibile Modulor". L'installazione "The original is unfaithful to the translation" invece ricostruisce i luoghi vissuti dall'artista. Apertura fino al 5 maggio.

Tra l'expo in Fiera e Art City gli studenti saranno coinvolti in molti progetti
Ci sarà anche un allestimento contro il femminicidio



Peso:52%



Qui sopra la lezione di Virgilio Sieni "Elegia Luminosa" agli studenti dell'Accademia. A sinistra una delle opere della Carbotta che espone da oggi al Mambo

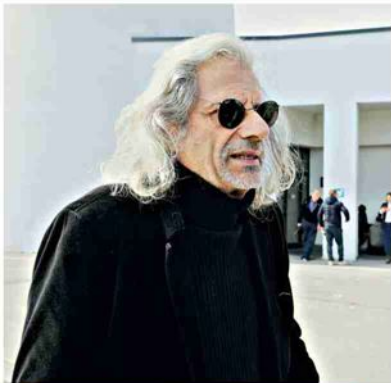

"Voglio essere l'ultima"

In Accademia ci sarà l'allestimento di "Voglio essere l'ultima. Voci contro la violenza" con letture di "Ferite a morte" di Serena Dandini con un contributo di Alessandro Bergonzoni



Peso:52%

La classifica delle Top Aziende

Pos.	DENOMINAZIONE	Codice Attività	INDIRIZZO	COMUNE	Prov.	FATTURATO 2022 (€)	FATTURATO 2021 (€)	UTILE 2022 (€)	UTILE 2021 (€)	VALORE 2022 PRODUZIONE(€)	VALORE 2021 PRODUZIONE(€)
223	TEREX ITALIA SRL	282202	VIA CASSOLETTA, 76	VALSAMOGGIA	BO	53.809.246	48.251.009	2.242.047	26.734.414	55.529.017	50.088.357
224	AUGUSTO BERNI CARTA CANCELLERIA A.B.C.C.D. SPA	46491	VIA IMELDE LAMBERTINI, 23	SAN LAZZARO DI SAVENA	BO	53.260.640	38.722.736	4.043.292	1.158.510	53.368.739	38.800.124
225	DADO CERAMICA SRL	46732	VIA SICILIA, 21	SAN GIOVANNI IN PERSICETO	BO	52.766.271	46.117.233	2.769.898	4.039.884	53.532.539	46.842.003
226	CUTI,CONSAI SOCIETA' CONSORTILE COOP	5224	VIA GIUSEPPE DONATI, 86	IMOLA	BO	52.330.375	54.957.407	279.202	347.205	52.751.048	55.336.440
227	CESARE REGNOLI & FIGLIO SRL	102	VIA SAN VITALE, 42/2	BOLOGNA	BO	51.812.861	46.574.111	-368.894	4.343.755	54.071.851	47.062.188
228	FELSINEO SPA SOCIETA' BENEFIT	1013	VIA CORRADO MASETTI, 8/10	ZOLA PREDOSA	BO	51.611.923	47.285.210	-1.467.697	165.016	51.758.445	49.209.972
229	C.M.I. CERNIERE MECCANICHE INDUSTRIALI SRL	2572	VIA II AGOSTO 1980, 1/D	VALSAMOGGIA	BO	51.232.127	37.400.503	3.828.124	3.962.073	51.158.275	39.526.443
230	CLARINS ITALIA SPA	46499	VIA GIUSEPPE DI VITTORIO, 13	CASTENASO	BO	51.168.182	68.185.781	-543.661	2.678.434	52.134.332	72.412.507
231	DIDIMO ZANETTI SPA	2562	VIA GIOVANNI CIMABUE, 13	CASALECCHIO DI RENO	BO	50.679.900	40.667.428	1.360.362	1.121.241	53.510.661	43.049.151
232	PACKAGING IMOLESE SPA	2041	VIA FILIPPO TURATI, 22	IMOLA	BO	50.473.564	44.844.283	474.416	546.981	51.921.028	46.073.222
233	FONDERIE ALLUMINIO TAZZARI SPA	245	VIA LASIE, 12/D	IMOLA	BO	50.425.823	32.929.667	863.998	588.603	54.203.437	38.729.957
234	GALLETTI SPA	2825	VIA LUCIANO ROMAGNOLI, 12/A	BENTIVOGLIO	BO	49.988.444	40.154.994	5.436.480	15.608.003	52.619.971	42.050.232
235	S.I.S. SOCIETA' ITALIANA SEMENTI SPA	011	VIA MIRANDOLA, 5	SAN LAZZARO DI SAVENA	BO	49.953.533	42.222.360	10.564	14.212	48.584.841	41.690.564
236	NUOVA STAR SPA	2572	VIA BALZANI, 20	ZOLA PREDOSA	BO	49.857.892	59.843.972	1.018.932	2.627.852	51.731.332	60.450.524
237	BGAME SPA	920009	VIA ENRICO FERMI, 24	CASTEL SAN PIETRO TERME	BO	49.338.756	47.925.135	2.198.758	1.968.094	49.356.370	47.953.796
238	SINTRA SPA SOCIETA' INTERMODALE TRASPORTI	8221	INTERPORTO COMP. 2 BLOCCO 2.1.	BENTIVOGLIO	BO	49.287.410	37.786.785	964.272	287.090	49.343.051	37.870.391
239	CENTROGEST SPA	5191	VIA AUGUSTO POLLASTRI, 6	BOLOGNA	BO	49.177.402	49.227.187	4.855.443	5.982.722	49.309.685	49.356.655
240	P.E.I. PROTEZIONI ELABORAZIONI INDUSTRIALI SRL	257312	VIA TORRETTA, 32-32/2-34-36	CALDERARA DI RENO	BO	49.001.323	40.895.479	2.826.980	2.117.364	49.601.489	41.286.969
241	VERSUNI MANUFACTURING ITALY SRL	2562	VIA TORRETTA, 240	GAGGIO MONTANO	BO	48.816.213	45.822.525	897.192	561.049	48.834.142	45.872.134
242	FARMA DERMIA SRL	212009	VIA DELL'ARTIGIANO, 6-8	SALA BOLOGNESE	BO	48.791.612	39.374.462	-2.469.606	16.906.532	49.730.330	44.552.222
243	W.P. LAVORI IN CORSO SRL	46421	VIA DELL'ARCOVEGGIO, 59/5	BOLOGNA	BO	48.762.550	34.217.626	165.772	242.438	50.919.901	37.258.875
244	GAGGIA SPA	2751	VIA TORRETTA, 240	GAGGIO MONTANO	BO	48.308.344	43.862.600	4.426.368	12.907.949	48.759.756	56.225.120
245	CATERINGROSS SOC COOP NAZ. SERVIZIO CATERING	702209	VIA MARIA MARGOTTI, 8	CASALECCHIO DI RENO	BO	48.120.830	34.665.907	64.273	60.088	48.287.527	34.784.204
246	FRULLO ENERGIA AMBIENTE SRL	711	VIALE CARLO BERTI PICHAT, 2/4	BOLOGNA	BO	47.979.745	29.712.357	17.040.387	7.381.056	48.356.507	30.157.193
247	CRIF SERVICES SPA	6831	VIA DELLA BEVERARA, 19	BOLOGNA	BO	47.651.213	46.110.668	2.971.644	3.967.497	50.690.858	48.923.129
248	SACMI IMPIANTI SPA	467329	VIA PROVINCIALE SELICE, 17/A	IMOLA	BO	47.572.627	37.430.581	1.033.526	290.740	49.826.746	38.722.431
249	BIOCHIMICA SPA	204	VIA ROMA, 49	ZOLA PREDOSA	BO	47.350.067	42.541.835	1.582.239	1.239.985	47.882.300	42.343.709
250	PIETRO GALLIANI BRAZING SPA	244	VIA MOLINO MALPASSO, 65	VERGATO	BO	46.761.616	50.702.233	89.891	423.957	49.343.243	51.497.924
251	C.O.C. FARMACEUTICI SRL	211	VIA MODENA, 15	SANTAGATA BOLOGNESE	BO	46.339.466	38.061.689	1.868.183	655.436	49.572.698	39.063.344
252	MARZOCCHI POMPE SPA	282	VIA AMLETO GRAZIA, 2	ZOLA PREDOSA	BO	46.320.735	39.403.575	2.089.261	1.096.430	47.567.430	42.905.194
253	VILLA ERBOSA SPA	861	VIA DELL'ARCOVEGGIO, 50/2	BOLOGNA	BO	46.167.127	32.996.562	-506.410	-8.473.644	48.216.981	34.378.567
254	WAGO ELETTRONICA SRL	469	VIA GIUSEPPE PARINI, 1	CASALECCHIO DI RENO	BO	46.935.294	42.712.628	1.311.567	1.101.692	45.987.862	42.810.797
255	CLAUGER - TECHNOFRIGO SRL	2825	VIA DELLE OFFICINE BARBIERI, 7	CASTEL MAGGIORE	BO	46.579.377	44.494.414	345.903	622.408	46.289.869	47.378.638
256	CANTINE SGARZI LUIGI SRL	1102	VIA BERNARDA, 1650	CASTEL SAN PIETRO TERME	BO	45.486.566	38.775.321	611.944	396.975	41.740.908	40.811.722
257	CIMBRIA SRL	28293	VIA COLOMBAROTTO, 2	IMOLA	BO	45.383.163	43.626.672	4.953.906	6.679.925	45.305.393	44.192.109
258	FENIX CONSORZIO STABILE SC A RL	71122	GALLERIA UGO BASSI, 1	BOLOGNA	BO	45.004.570	36.124.045	337.298	233.289	45.078.770	36.170.784
259	KEMET ELECTRONICS ITALIA SRL	279003	VIA SAGITTARIO, 1/3	SASSO MARCONI	BO	44.967.917	47.831.370	-2.066.455	-5.312.063	50.439.853	53.044.948
260	WEBASTO THERMO & COMFORT ITALY SRL	293209	VIA EFREM NOBILI, 2	MOLINELLA	BO	44.443.711	40.368.933	894.722	-207.795	47.483.859	42.513.237
261	EUROFRUT SPA	46311	VIA PAOLO CANALI, 16 INT.9	BOLOGNA	BO	44.391.720	40.427.023	148.716	108.033	44.863.350	40.709.779
262	CT PACK SRL	28232	VIA DELLA SOLIDARIETA', 2/1	VALSAMOGGIA	BO	44.361.376	31.481.856	3.619.037	796.819	46.631.149	32.449.841
263	3F FILIPPI SPA	274	VIA DEL SAVENA, 28	PIANORO	BO	44.223.984	40.402.579	2.834.484	1.968.923	47.495.714	42.628.241
264	AEB INDUSTRIALE SRL	264001	VIA BRODOLINI 8,	VALSAMOGGIA	BO	43.927.000	28.226.000	1.499.000	-990.000	46.163.000	30.408.000
265	SPEED SRL	7312	VIA ENRICO MATTEI, 106	BOLOGNA	BO	43.620.174	46.218.278	177.007	-662.616	45.748.250	48.893.716
266	I.C.P. SPA	222909	VIA DELL'ARCOVEGGIO, 74-2	BOLOGNA	BO	43.351.613	37.446.747	1.014.144	811.977	43.969.116	37.535.475
267	A.C.M.A. SPA	28293	VIA CRISTOFORO COLOMBO, 1	BOLOGNA	BO	43.296.615	89.677.612	-1.891.401	2.132.367	55.898.960	92.472.703
268	NUOVA R.F.M. RECUPERO FERRO E METALLO SRL	46771	VIA DEL LAVORO, 3	MINERBIO	BO	43.245.386	42.280.814	483.818	124.201	43.341.540	42.375.261
269	DIGITAL SRL	47911	VIA VILLANOVA, 29/7	CASTENASO	BO	43.202.235	53.141.428	-11.032.671	-9.362.180	49.758.752	59.533.887
270	PLANET CE SRL	46431	VIA CA' DELL'ORBO NORD, 22	CASTENASO	BO	42.904.042	44.732.174	118.966	541.844	44.194.736	45.082.932
271	NUNHEMS ITALY SRL	462122	VIA GHARONE, 2	SANTAGATA BOLOGNESE	BO	42.784.727	43.650.244	1.069.936	933.955	42.942.069	43.757.713
272	IPE SRL SOCIETA' BENEFIT	31	VIA ENRICO MATTEI, 1	ZOLA PREDOSA	BO	42.722.430	38.301.321	-1.479.101	-2.447.887	44.663.382	40.037.042
273	CIFO SRL	2015	VIA ORADOUR, 6/8	SAN GIORGIO DI PIANO	BO	42.644.374	40.147.242	3.594.826	4.894.808	45.854.622	42.056.251
274	LPM.GROUP SPA	222909	VIA VIZZANO, 23	SASSO MARCONI	BO	42.380.482	42.389.278	17.954	1.023.012	44.065.587	42.795.911
275	KINEO ENERGY E FACILITY SRL	811	VIA DELL'ARCOVEGGIO, 70	BOLOGNA	BO	42.191.562	42.021.439	930.939	2.028.418	44.620.207	42.433.077
276	ALBERTO SASSI SPA	282202	VIA GUIDO ROSSA, 1	VALSAMOGGIA	BO	41.981.907	34.596.651	-5.021.196	-1.883.009	44.481.238	35.692.627
277	LOGIMATIC SRL	28293	VIA DELLA GRAFICA, 35	OZZANO DELL'EMILIA	BO	41.788.945	34.680.196	988.228	433.011	43.834.003	33.517.159
278	FLATS SERVICE SRL	2562	VIA SETTA, 5	SASSO MARCONI	BO	41.733.985	36.886.322	7.288.816	4.691.344	41.937.710	36.945.942
279	EUROZAPPA SPA	28309	VIA STELLONI PONENTE, 12/B	SALA BOLOGNESE	BO	41.212.294	33.554.091	3.860.280	3.474.696	43.283.963	35.131.504
280	ADDCO NUTRITION SPA	462122	VIA SAN CARLO, 12/18	CASTEL GUELFO DI B.	BO	40.882.468	34.050.586	1.736.287	1.270.393	41.076.411	34.274.519
281	BEAUTYGE ITALY SPA	2042	VIA ANSELMO ZACCARELLI, 5/7	SALA BOLOGNESE	BO	40.443.004	40.099.493	-4.869.060	696.292	42.134.879	41.708.581
282	F.CLOG SPA	8292	VIA GIUSEPPE VERDI, 8	MALALBERGO	BO	40.386.818	19.901.949	1.239.465	1.36.387	42.226.470	20.186.716
283	ROMAGNOLI FRATELLI SPA	4631	VIA QUARTO DI SOPRA, 1/6-7-9	BOLOGNA	BO	40.087.475	37.143.784	1.693.005	2.207.339	40.678.725	37.558.288
284	XTEL SRL	6201	VIA DEL LAVORO, 47	CASALECCHIO DI RENO	BO	40.062.011	35.043.074	-16.365.062	-10.218.933	42.856.816	36.486.321
285	I.E.M.A. SRL	28293	VIA XXV APRILE 1945, 16	SAN GIORGIO DI PIANO	BO	39.770.563	33.246.146	332.742	528.350	41.819.310	34.843.323
286	BLUPURA SRL	2751	VIA GANDOLFI, 6	GRANAROLO DELL'EMILIA	BO	39.444.434	32.266.527	6.615.608	4.701.479	40.959.049	33.032.978
287	ESSE CAFFE' SPA	108301	VIA DUILIO CARPANELLI, 18/A	ANZOLA DELL'EMILIA	BO	39.384.245	35.951.613	2.463.867	998.503	40.659.552	37.615.756
288	PALMIERI SPA	289209	VIA INDUSTRIA, 58	GAGGIO MONTANO	BO	39.301.171	33.682.987	3.765.951	3.531.398	42.577.034	35.608.519
289	N.C.R. BIOCHEMICAL SPA	20592	VIA DEI CARPENTIERI, 8	CASTELLO D'ARGILE	BO	39.207.421	34.193.634	3.600.930	4.151.627	39.715.369	34.946.612
290	TERMAL SRL	46742	VIA DELLA SALUTE, 14	BOLOGNA	BO	39.157.693	34.552.282	716.376	1.323.435	40.716.258	36.371.745
291	PALLETWAYS ITALIA SPA	4941	VIA FILIPPO TURATI, 19/B	SALA BOLOGNESE	BO	39.087.660	74.748.449	-96.562	64.288	39.549.576	76.684.313
292	DRAGHETTI SRL	451101	VIA FERRARESE, 215	BOLOGNA	BO	39.078.562	42.064.879	776.752	613.096	39.168.994	42.536.180
293	FEREXPERT SPA	46741	VIA GIUSEPPE BRINI, 2	BOLOGNA							

La classifica delle Top Aziende

Pos.	DENOMINAZIONE	Codice Attività	INDIRIZZO	COMUNE	Prov.	FATTURATO 2022 (€)	FATTURATO 2021 (€)	UTILE 2022 (€)	UTILE 2021 (€)	VALORE 2022 PRODUZIONE(€)	VALORE 2021 PRODUZIONE(€)
628	OAM SPA	28293	VIA GIUSEPPE VERDI, 1/2	PIANORO	BO	17.470.568	16.607.579	1.180.996	2.062.692	19.316.345	17.448.463
629	B. & B. DENTAL SRL	32502	VIA DUE PONTI, 19	ARGELATO	BO	17.420.361	15.558.295	2.836.893	3.965.238	18.113.095	16.130.219
630	EMLSIDER MECCANICA SPA	222909	VIA GIUSEPPE DI VITTORIO, 17	GRANAROLO DELL'EMILIA	BO	17.400.792	18.496.567	1.604.781	1.774.153	17.942.919	19.169.846
631	COGEFRIN SPA	52291	VIA ACHILLE MARABINI, 8	CASTEL MAGGIORE	BO	17.370.187	15.588.096	37.286	54.445	18.293.947	16.423.080
632	DRINKK SRL	46342	VIA FLUNO, 1300	MORDANO	BO	17.366.662	18.606.939	353.351	169.599	17.565.089	18.722.915
633	NOVA SRL	282201	VIA GALILEO GALILEI, 11	CREVALCORE	BO	17.341.913	12.682.217	32.370	678.062	17.665.387	12.843.260
634	SCS AZIONINNOVA SPA	702209	VIA TOSCANA, 19/A	ZOLA PREDOSA	BO	17.309.884	14.449.275	928.537	956.097	17.374.290	14.523.611
635	INTERPORTO BOLOGNA SPA	52214	INTERPORTO PAL. DOGANALE SNC	BENTIVOGLIO	BO	17.292.252	24.520.803	-2.793.570	42.318	16.484.639	23.381.581
636	NIER INGEGNERIA SPA SOCIETA' BENEFIT	71122	VIA CLODOVEO BONAZZI, 2	CASTEL MAGGIORE	BO	17.246.636	16.084.329	353.622	711.562	18.175.693	17.210.539
637	BECKER ITALIA SRL	466999	VIA BARGELLO, 24	CASTENASO	BO	17.240.691	14.454.607	1.173.600	1.048.730	17.271.844	14.749.958
638	SIT SOCIETA' ITALIANA TECNO SPAZZOLE SPA	3291	VIA PORRETTANA, 453	CASALECCHIO DI RENO	BO	17.230.919	16.749.809	293.825	1.054.234	17.915.931	17.783.584
639	ERRELLE SRL	28293	VIA LOREDANO BIZZARRI, 61	SALA BOLOGNESE	BO	17.182.715	16.921.092	1.156.463	852.046	18.311.529	17.080.774
640	BIERREBI ITALIA SRL	28941	VIA SAGITTARIO, 23	SASSO MARCONI	BO	17.168.676	14.038.298	7.024.486	4.433.748	18.548.736	15.321.869
641	CESARI SRL	46341	VIA STANZANO, 1120	CASTEL SAN PIETRO TERME	BO	17.116.147	16.314.722	425.281	916.737	18.652.094	18.330.546
642	BOMBONETTE SPA	1721	GALLERIA C.B. CONTE DI CAVOUR, 4	BOLOGNA	BO	17.073.843	15.086.700	278.674	1.974	17.969.611	15.652.041
643	MOTORPARTS SRL	453101	VIA ALDINA, 26	CALDERARA DI RENO	BO	17.068.662	15.658.902	617.672	597.114	19.643.276	15.749.852
644	CCC SOCIETA' COOPERATIVA	412	VIA MARCO EMILIO LEPIDO, 182/2	BOLOGNA	BO	16.973.478	17.674.371	1.797.915	4.589.085	24.745.160	30.268.308
645	CONS. PATATA ITALIANA DI QUALITA' SC A RL	829999	VIA BRUNO TOSARELLI, 155	CASTENASO	BO	16.942.707	15.253.230	6.990	30.241	17.115.363	15.408.912
646	NET SERVICE SPA	6201	GALLERIA GUGLIELMO MARCONI, 2	BOLOGNA	BO	16.931.879	12.288.193	1.009.392	650.747	17.887.744	13.412.532
647	EUROTEC SRL	293209	VIA CHIESACCIA, 38	VALSAMOGGIA	BO	16.877.713	14.097.805	382.607	536.225	18.564.996	14.745.099
648	CLBT SRL	52101	INTERPORTO BLOCCO 9.2.	BENTIVOGLIO	BO	16.872.781	14.800.575	276.272	-567.447	17.136.836	15.014.690
649	AR-TER SOCIETA' CONSORTILE PER AZIONI	702209	VIA PIERO GOBETTI, 101	BOLOGNA	BO	16.867.652	16.151.608	16.775	14.035	22.847.125	21.884.097
650	COOP FAC. PORTABAG. STAZ. CENTR. BO SOC.A.R.L.	5224	VIA CROCIONE, 1/4	BOLOGNA	BO	16.844.739	12.962.183	27.833	31.097	16.989.813	13.136.872
651	DUE TORRI SPA	52101	VIA MACERI SUPERIORE, 16/A	MINERBIO	BO	16.760.286	13.657.201	353.868	56.185	17.045.977	13.955.672
652	OPFICINE MACCAFERRI SPA	2401	VIA JOHN FITZGERALD KENNEDY, 10	ZOLA PREDOSA	BO	16.703.473	16.885.327	152.430.601	-2.163.810	18.412.795	17.545.522
653	GELLIFY ITALIA SRL	6202	VIA ISONZO, 55/2	CASALECCHIO DI RENO	BO	16.686.144	11.933.289	33.761	118.292	16.942.363	12.135.066
654	SOFIA SRL	46392	VIA OTTAVIO GARGANELLI, 18	PIANORO	BO	16.679.049	14.998.590	23.616	19.035	16.700.866	15.120.849
655	MOP SRL	47191	VIA BRUNO TOSARELLI, 179	CASTENASO	BO	16.639.048	15.850.608	235.517	231.675	17.128.915	16.204.867
656	BERBERE' SRL	561011	VIA GIUSEPPE PETRONI, 9	BOLOGNA	BO	16.636.430	10.340.569	227.850	-1.185.777	16.859.964	10.679.448
657	STONE PINE SRL	46692	VIA PROVINCIALE SELICE, 51	IMOLA	BO	16.609.737	10.553.466	859.585	574.307	17.022.556	10.729.556
658	LINEARTECK SRL	46769	VIA CARLO COLLODI, 3/B	CALDERARA DI RENO	BO	16.596.051	15.176.417	1.986.050	1.577.959	17.052.424	15.574.458
659	FANTI PLAST SRL	222	VIA DEL LAVORO, 95	CASALECCHIO DI RENO	BO	16.576.327	9.457.165	483.023	258.095	17.432.816	9.698.573
660	DEISA EBANO SPA	20412	VIA EDOARDO COLLAMARINI, 27	BOLOGNA	BO	16.566.136	14.231.107	69.624	160.001	17.181.473	15.263.633
661	BTEXPERT SRL	7911	VIA MARTIN LUTHER KING, 38/2	BOLOGNA	BO	16.540.039	9.591.218	338.239	-38.463	16.649.104	10.565.588
662	DOLCIFICIO GIASSE SRL	10712	VIA CREVALCORE, 3/20	SAN GIOVANNI IN PERSICETO	BO	16.534.758	12.174.469	220.548	58.766	17.606.459	12.298.932
663	BESTIT SRL	4651	CENTERGROSS VIA FABBRI 193 BL.40	ARGELATO	BO	16.479.686	15.591.138	26.982	137.530	16.453.820	18.474.609
664	CEA ESTINTORI SPA	282999	VIA BRUNO TOSARELLI, 105	CASTENASO	BO	16.431.227	15.084.168	-345.338	-91.672	16.653.286	15.366.124
665	SERVIZI EMILIA ROMAGNA CISL SRL	63111	VIA MILAZZO, 16	BOLOGNA	BO	16.424.406	15.860.041	335.209	596.379	16.890.130	16.395.222
666	PARISIENNE ITALIA SPA	2042	VIA HENRI BEYLE STENDHAL, 11	BOLOGNA	BO	16.422.008	16.102.594	96.580	25.924	17.978.666	16.146.435
667	TALEA SRL	6201	VIA DELL'ARTIGIANATO, 21	CASTEL GUELFO DI B.	BO	16.420.380	16.841.043	567.916	246.176	16.949.002	16.867.531
668	I.L.P.A. SPA	46762	VIA CASTELFRANCO, 52	VALSAMOGGIA	BO	16.315.662	21.707.055	715.666	2.854.064	20.740.280	26.416.664
669	TEXOXANE ITALIA SRL	4645	PIAZZA DEI MARTIRI DEL 1943-1945, 5	BOLOGNA	BO	16.267.744	13.890.933	364.043	218.773	16.261.457	13.707.171
670	SILMAC SRL	28293	VIA INDUSTRIA, 83	GAGGIO MONTANO	BO	16.241.348	14.092.355	1.353.327	432.726	18.933.549	14.083.188
671	ARKIMAT SRL	6201	VIA DEL TIPOGRAFO, 2/2	BOLOGNA	BO	16.221.206	11.483.931	143.806	10.153	16.387.179	11.733.771
672	MASER ITALIA SRL	28291	VIA DEGLI ARTIGIANI, 20/E	CASTEL SAN PIETRO TERME	BO	16.147.732	12.292.075	671.412	362.291	16.563.279	12.665.874
673	ELEY SRL	2042	VIA GIUSEPPE DI VITTORIO, 11	GRANAROLO DELL'EMILIA	BO	16.128.729	15.705.253	412.779	306.013	16.487.838	16.977.215
674	CENTRO RICAMBI AUTO SRL	4532	VIA DEL GOMITO, 3/N	BOLOGNA	BO	16.049.547	13.318.858	1.190.607	970.646	16.215.506	13.481.570
675	IL FRENO SRL	453101	VIA OREFICI BLOCCO 27.	ARGELATO	BO	16.014.687	14.907.875	548.449	561.927	16.201.739	15.032.978
676	MACCHIAVELLI SRL	222909	VIA DEL VETRAIO, 20	BOLOGNA	BO	16.007.082	16.220.471	-16.681	-509.294	17.579.408	17.676.567
677	COMUNITA' SOLIDALE SCS CCS IMOLESE	873	VIA VILLA CLELIA, 76	IMOLA	BO	16.970.288	17.016.332	-203.395	-89.605	16.817.379	17.715.790
678	SERVOMECH SPA	28151	VIA MONALDO CALARI, 1	ANZOLA DELL'EMILIA	BO	16.943.485	15.330.394	1.027.266	879.502	16.254.568	15.372.215
679	B A P SPA	4662	VIA DEL FONDITORE, 7	BOLOGNA	BO	16.872.645	8.272.548	832.407	221.679	15.906.489	8.463.745
680	BITBANG SRL	7021	VIA ENRICO MATTEI, 102	BOLOGNA	BO	16.667.322	13.264.000	140.364	120.278	15.762.984	13.287.877
681	TAZZARI GL IMOLA SPA	2562	VIA PROVINCIALE SELICE, 42/E	IMOLA	BO	16.634.137	15.480.952	43.693	3.579	17.669.718	16.980.916
682	CLINICA PRIVATA VILLALBA SRL	861	VIA DI RONCRO, 25	BOLOGNA	BO	16.579.420	12.920.770	-1.351.231	-1.619.058	17.645.105	14.154.680
683	IST. PER LA CERTIFICAZIONE ETICA ED AMBIENTALE	712021	VIA GIOVANNI BRUGNOLI, 15	BOLOGNA	BO	16.568.943	15.751.023	784.605	1.085.349	15.914.515	15.908.276
684	ZT SRL	46391	VIA CELESTINO MONARI SARDE', 16	BENTIVOGLIO	BO	16.560.456	12.962.802	395.969	147.314	16.652.250	13.045.917
685	VIRO SPA	2572	VIA GIUSEPPE GARIBALDI, 4	ZOLA PREDOSA	BO	16.532.062	17.111.084	758.906	1.110.330	16.622.324	17.377.756
686	RIB LA ROTTAMINDUSTRIA SRL	38321	VIA ANDREA COSTA, 228	BOLOGNA	BO	16.522.921	15.195.668	656.330	420.956	15.539.391	15.272.431
687	TR.EM. SRL	1394	VIA FRIULI, 5/A	CASTEL SAN PIETRO TERME	BO	16.518.960	14.788.482	823.164	864.504	15.821.002	14.922.122
688	BIBUS ITALIA SRL	466999	VIA ROBERT FULTON, 29	SAN GIOVANNI IN PERSICETO	BO	16.509.329	13.373.529	546.625	366.677	17.615.040	13.416.243
689	DEUBLIN ITALIANA SRL	2815	VIA GUIDO ROSSA, 9	VALSAMOGGIA	BO	16.504.822	12.073.550	1.940.170	1.157.026	15.991.969	12.216.666
690	MANZ ITALY SRL	28992	VIA SAN LORENZO, 19	SASSO MARCONI	BO	16.495.116	14.898.760	-368.236	424.290	25.670.148	20.166.256
691	SCATOLIFICIO MEDICINESE SRL	1721	VIA SAN VITALE OVEST, 302 INT.	MEDICINA	BO	16.486.746	12.474.962	411.139	371.982	15.740.949	13.107.063
692	COSTRUZIONI EDILI ZUCCHINI SPA	412	PIAZZA SAN FRANCESCO, 15	BOLOGNA	BO	16.462.762	9.695.930	1.684.728	1.053.540	16.636.777	16.679.656
693	GALLONERO SRL	46763	VIALE DELLA REPUBBLICA, 37	BOLOGNA	BO	16.405.906	4.069.497	232.008	46.797	15.405.941	4.069.499
694	BOLOGNA WELCOME SRL	823	PIAZZA DEL NETTUNO, 1	BOLOGNA	BO	16.369.418	7.098.361	103.714	696.810	16.648.580	8.616.398
695	SOL.CO. CIVITAS SOC COOP SOCIALE	702209	VIA VILLA CLELIA, 76	IMOLA	BO	16.308.736	17.780.321	43.641	97.474	16.638.603	19.442.115
696	PRIME SRL	522922	VIA SALVATORE QUASIMODO, 46	CASTEL MAGGIORE	BO	16.280.002	21.054.351	-68.616	804.843	15.301.127	21.011.124
697	ELSA SOLUTIONS SPA	465209	VIA PIETRO PATARINI, 15	IMOLA	BO	16.278.468	11.931.078	703.428	141.967	15.395.731	12.076.619
698	OGNIBENE SPA	4663	VIA DEL TIPOGRAFO, 6	BOLOGNA	BO	16.276.452	13.507.605	356.228	619.329	15.292.010	13.549.240
699	BELTRAMI CARAVAN MARKET SRL	451901	VIA CA' BIANCA, 361 FIG	CASTEL SAN PIETRO TERME	BO						

Bentivoglio

Riparatore di auto e gommista

Aaa cercasi un meccanico - riparatore di auto e gommista. L'annuncio è rivolto sia a uomini sia a donne ed è alla ricerca di un addetto o di un'addetta alla riparazione di automobili - gommista. È richiesta esperienza pregressa nelle mansioni, è

indispensabile la patente di guida di tipo B. L'offerta scade martedì 6 febbraio, e propone un contratto a tempo determinato, full time, con orari dalle 8 alle 12 e dalle 14 alle 18.



Peso:5%

TOP AZIENDE BOLOGNA

La classifica delle Top Aziende

Pos.	DENOMINAZIONE	Codice Attività	INDIRIZZO	COMUNE	Prov.	FATTURATO 2022 (€)	FATTURATO 2021 (€)	UTILE 2022 (€)	UTILE 2021 (€)	VALORE 2022 PRODUZIONE(€)	VALORE 2021 PRODUZIONE(€)
1	GRUPPO HERA	3523	VIALE CARLO BERTI PICHAT 2/4	BOLOGNA	BO	19.871.313.480	10.377.096.151	255.217.267	333.526.245	20.081.997.746	10.555.292.563
2	COOP ALLEANZA 3.0 SOC COOP	47112	VIA VILLANOVA, 29/7	CASTENASO	BO	3.829.088.939	4.050.298.856	-116.554.753	-38.761.952	4.253.093.352	4.565.789.102
3	AUTOMOBILI LAMBORGHINI SPA	291	VIA MODENA, 12	SANTA'AGATA BOLOGNESE	BO	2.409.773.514	1.948.131.598	409.929.544	235.182.057	2.737.186.553	2.131.037.622
4	CONAD SOC COOP	461904	VIA MICHELINO, 59	BOLOGNA	BO	2.324.773.459	2.000.644.019	2.447.700	1.856.305	2.330.039.564	2.002.983.793
5	I.M.A. INDUSTRIA MACCHINE AUTOMATICHE SPA	28293	VIA EMILIA, 428-442	OZZANO DELL'EMILIA	BO	1.170.688.427	1.036.193.256	71.097.518	64.258.726	1.231.884.704	1.066.816.159
6	GRANAROLO SPA	10511	VIA CADRIANO, 27/2	BOLOGNA	BO	1.060.886.000	927.762.000	1.173.000	17.333.000	1.080.829.000	931.523.000
7	SACMI COOPERATIVA MECCANICI IMOLA SOC COOP	289999	VIA PROVINCIALE SELICE, 17/A	IMOLA	BO	1.044.910.368	888.509.833	61.057.019	50.041.287	1.063.027.368	906.510.833
8	ALFASIGMA SPA	212009	VIA RAGAZZI DEL' 99, 5	BOLOGNA	BO	977.083.438	846.377.920	93.363.481	100.211.555	1.013.531.609	860.365.306
9	ILLUMIA SPA	3514	VIA DE' CARRACCI, 69/2	BOLOGNA	BO	968.391.098	792.638.478	4.852.371	5.318.547	971.048.880	796.731.560
10	DUCATI MOTOR HOLDING SPA	309112	VIA ANTONIO CAVALIERI DUCATI, 3	BOLOGNA	BO	923.748.342	731.718.274	46.502.157	103.854.509	980.248.017	781.042.875
11	REKEEP SPA	811	VIA UBALDO POLI, 4	ZOLA PREDOSA	BO	787.161.221	684.099.168	40.783.196	-12.789.251	790.413.765	685.880.157
12	BONFIGLIOLI RIDUTTORI SPA	28151	VIA CLEMENTINO BONFIGLIOLI, 1	CALDERARA DI RENO	BO	726.654.760	611.716.412	5.183.987	12.074.925	762.660.882	642.665.608
13	CONSERVE ITALIA SOC COOP AGRICOLA	103	VIA PAOLO POGGI, 11	SAN LAZZARO DI SAVENA	BO	699.812.916	625.875.951	9.842.237	2.025.702	734.011.912	657.689.115
14	COOP ITALIA SOC COOP	461904	VIA DEL LAVORO, 6/8	CASALECCHIO DI RENO	BO	694.042.650	656.239.159	1.588.908	972.513	707.800.006	664.572.966
15	DAY RISTOSERVICE SPA SOCIETA' BENEFIT	829999	VIA TRATT. COM. EUR., 1957-2007 11	BOLOGNA	BO	682.667.066	519.349.933	25.489.926	15.261.790	687.215.760	523.427.665
16	VOLVO CAR ITALIA SPA	451101	VIA ENRICO MATTEI, 66	BOLOGNA	BO	636.988.197	659.394.488	1.100.386	3.153.604	656.624.595	677.471.018
17	COMET SPA	46431	VIA MICHELINO, 105	BOLOGNA	BO	560.827.220	534.090.943	36.754.871	36.342.153	590.867.416	563.052.985
18	CEFLA SOC COOP	432101	VIA PROVINCIALE SELICE, 23/A	IMOLA	BO	560.018.914	489.214.247	68.247.367	45.340.942	569.775.016	502.648.272
19	POLTRONESOFA' SPA	47591	VIA LUNGA, 16	VALSAMOGGIA	BO	544.056.197	502.108.481	62.387.465	44.820.051	571.179.454	528.904.496
20	CAMST SCARL	56291	VIA BRUNO TOSARELLI, 318	CASTENASO	BO	537.779.422	478.645.930	1.644.508	745.542	573.815.557	486.226.679
21	DATALOGIC SRL	267012	VIA SAN VITALINO, 13	CALDERARA DI RENO	BO	489.410.000	466.833.000	6.977.000	27.077.000	514.752.000	490.803.000
22	CONSORZIO INTEGRA SOC COOP	412	VIA MARCO EMILIO LEPIDO, 182/2	BOLOGNA	BO	470.130.201	457.533.047	621.496	992.839	470.871.051	461.540.665
23	GRANLATTE SOC COOP AGRICOLA A RL	014	VIA CADRIANO, 36	BOLOGNA	BO	468.094.683	327.451.197	2.534.372	2.127.458	471.351.731	329.277.774
24	G.D.S.PA	282	VIA BATTINDARNO, 91	BOLOGNA	BO	446.568.050	484.195.971	20.899.358	12.044.912	501.697.967	581.189.426
25	CNS CONSORZIO NAZIONALE SERVIZI SOC COOP	8121	VIA DELLA COOPERAZIONE, 3	BOLOGNA	BO	412.467.590	501.362.591	1.556.084	140.488	423.670.535	503.673.142
26	SITE SPA	432102	VIA DEL TUSCOLANO, 15	BOLOGNA	BO	408.486.643	359.151.312	2.658.198	1.500.253	411.742.752	361.884.175
27	SPORTSWEAR COMPANY SPA	131	GALLERIA C.B. CONTE DI CAVOUR, 4	BOLOGNA	BO	327.226.435	313.451.295	40.750.986	62.703.416	329.249.163	317.950.974
28	MARCHESINI GROUP SPA	28293	VIA NAZIONALE, 100	PIANORO	BO	322.647.615	314.026.117	48.672.756	42.493.969	345.710.358	336.663.322
29	C.L.A.I. SOC COOP AGRICOLA	101	VIA GAMBELLARA, 62/A	IMOLA	BO	316.307.209	285.280.108	4.803.822	7.105.852	319.113.203	283.848.230
30	COOPERATIVA CERAMICA D'IMOLA SC	2331	VIALE VITTORIO VENETO, 13	IMOLA	BO	312.362.766	271.002.031	40.023.053	26.365.144	341.407.448	256.272.240
31	TRENITALIA TPER SCARL	491	VIA DEL LAZZARETTO, 16	BOLOGNA	BO	306.452.603	263.933.470	2.137.331	3.793.695	320.502.256	302.603.450
32	IRCE SPA	2732	VIA LASIE, 12/A	IMOLA	BO	304.200.697	311.586.436	5.788.946	5.551.458	304.244.781	325.602.162
33	CRIF SPA	63112	VIA DELLA BEVERARA, 21	BOLOGNA	BO	255.212.671	237.130.433	32.105.680	28.463.753	314.076.030	279.972.257
34	ITALMETALLI SRL	38321	VIA CONFORTINO, 29/31	VALSAMOGGIA	BO	249.219.740	305.943.824	5.138.652	4.361.265	250.617.282	306.882.685
35	AUTOVANTI SRL	451101	VIA DEL LAVORO, 1	GRANAROLO DELL'EMILIA	BO	243.419.349	233.039.468	6.164.960	3.707.260	244.264.330	234.333.944
36	DUCATI ENERGIA SPA	279003	VIA MARCO EMILIO LEPIDO, 182	BOLOGNA	BO	242.604.978	229.224.056	13.684.897	17.323.074	247.542.008	226.533.457
37	MEC-TRACK SRL	282999	VIA MUZZA, 30	VALSAMOGGIA	BO	218.291.542	137.156.140	13.858.959	11.072.481	226.015.124	147.976.328
38	COSTRUZIONI LINEE FERROVIARIE SPA	4212	VIA DELLA COOPERAZIONE, 34	BOLOGNA	BO	215.075.849	181.539.285	15.470.900	24.809.844	217.977.159	185.083.390
39	E D F MAN LIQUID PRODUCTS ITALIA SRL	46769	VIALE ALDO MORO, 64	BOLOGNA	BO	214.301.846	162.628.630	5.877.379	2.724.002	223.452.736	165.774.571
40	ATLANTE SRL	46392	VIA II GIUGNO 1946, 8	CASALECCHIO DI RENO	BO	212.097.306	174.183.845	4.762.052	2.653.253	212.572.851	174.567.433
41	ITALIA ZUCCHERI COMMERCIALE SRL	4636	VIA MORA, 56	MINERBIO	BO	211.464.306	184.140.586	354.063	232.859	211.543.997	184.263.264
42	SACMI FORNI & FILTER SPA	289999	VIA PROVINCIALE SELICE, 17/A	IMOLA	BO	204.798.872	176.713.698	-5.722.127	943.683	206.492.552	177.392.042
43	CONSORZIO INNOVA SOC COOP	412	VIA GIOVANNI PAPINI, 18	BOLOGNA	BO	203.123.538	161.868.685	1.888.467	1.559.223	205.134.070	163.980.892
44	COSWELL SPA	4645	VIA PIERO GOBETTI, 4	ARGELATO	BO	200.016.598	151.400.523	8.976.976	4.748.428	205.249.889	157.024.404
45	ITALIAN FEED FACTORY SRL	46211	VIA BARBERIA, 13	BOLOGNA	BO	195.037.846	128.261.850	527.882	165.950	195.042.611	128.350.798
46	ONDULATI SANTERNO SPA	1721	GALLERIA C.B. CONTE DI CAVOUR, 4	BOLOGNA	BO	194.753.983	142.399.863	6.483.612	2.057.145	197.262.255	143.546.137
47	LAVOROPIU' SPA AGENZIA PER IL LAVORO	782	PIAZZA SAN MARTINO, 1	BOLOGNA	BO	193.935.502	169.453.542	5.823.796	4.793.467	194.262.324	169.846.988
48	ZANICHELLI EDITORE SPA	5811	VIA IRNERIO, 34	BOLOGNA	BO	190.124.082	178.014.413	14.497.389	22.779.307	194.630.962	173.940.417
49	ERIDANIA ITALIA SPA	82921	VIA PAOLO BOVI CAMPEGGI, 2/4 E	BOLOGNA	BO	187.937.199	103.905.740	3.021.149	1.129.826	216.620.211	98.788.810
50	ITALTRACTOR ITM SPA	28301	VIA CONFORTINO, 30	VALSAMOGGIA	BO	187.131.101	145.827.151	6.938.840	6.230.248	198.172.871	152.156.166
51	NATURITALIA SOC. COOP. AGRICOLA	4631	VIA BRUNO TOSARELLI, 155	CASTENASO	BO	186.308.124	200.103.588	43.467	39.137	186.711.409	200.514.210
52	FURLA SPA	46495	VIA BELLARIA, 3/5	SAN LAZZARO DI SAVENA	BO	185.627.509	124.321.287	-27.048.636	-52.056.453	194.813.623	133.005.485
53	MOWI ITALIA SRL	46382	VIALE PALMIRO TOGLIATTI, 25	BOLOGNA	BO	183.458.085	136.021.885	-820.429	-496.723	183.675.319	136.171.555
54	RENNER ITALIA SPA	203	VIA RONCHI INFERIORE, 34	MINERBIO	BO	181.983.802	165.500.356	23.972.448	18.583.683	186.045.458	168.340.553
55	STRACCIARI SPA	45201	VIA HENRI BEYLE STENDHAL, 23	BOLOGNA	BO	180.950.340	184.090.564	4.501.907	3.396.077	186.384.743	184.410.620
56	CO.PRO.B. SOC COOP AGRICOLA	1081	VIA MORA, 56	MINERBIO	BO	170.098.214	167.913.088	2.453.276	3.091.180	177.307.914	144.508.878
57	TPER SPA	4931	VIA DI SALICETO, 3	BOLOGNA	BO	167.852.496	167.072.543	1.686.971	5.119.009	219.377.426	214.583.386
58	COOP RENO SOCIETA' COOPERATIVA	4711	VIA FORNACE, 15/A	CASTEL GUELFO DI B.	BO	167.851.052	169.739.355	505.505	1.524.576	180.990.541	182.715.800
59	BETTY BLUE SPA	46421	VIA VIADAGOLA, 30	GRANAROLO DELL'EMILIA	BO	165.631.715	130.750.691	41.064.151	26.414.184	176.739.343	137.312.440
60	SACMI TECH SPA	46699	VIA PROVINCIALE SELICE, 17/A	IMOLA	BO	160.646.772	107.425.026	-2.362.092	-6.365.147	167.220.857	103.396.640



Peso: 88%

Bentivoglio

Riparatore di auto e gommista

Aaa cercasi un meccanico - riparatore di auto e gommista. L'annuncio è rivolto sia a uomini sia a donne ed è alla ricerca di un addetto o di un'addetta alla riparazione di automobili - gommista. È richiesta esperienza pregressa nelle mansioni, è

indispensabile la patente di guida di tipo B. L'offerta scade martedì 6 febbraio, e propone un contratto a tempo determinato, full time, con orari dalle 8 alle 12 e dalle 14 alle 18.



Peso:5%

| ALLA FELTRINELLI |

**Angelo Mazzeo
presenta venerdì
il suo saggio
'Storia di un bonsai'**

Angelo Mazzeo presenta il suo libro 'Storia di un bonsai. Se lo pensi lo puoi fare' venerdì alla Feltrinelli, in via Diaz 14, a Ravenna. A dialogare con l'autore sarà Belinda Gottardi. Quello di Mazzeo è un saggio motivazionale.



Peso:3%