

LEGENDA

SAGOMA NUOVO EDIFICIO

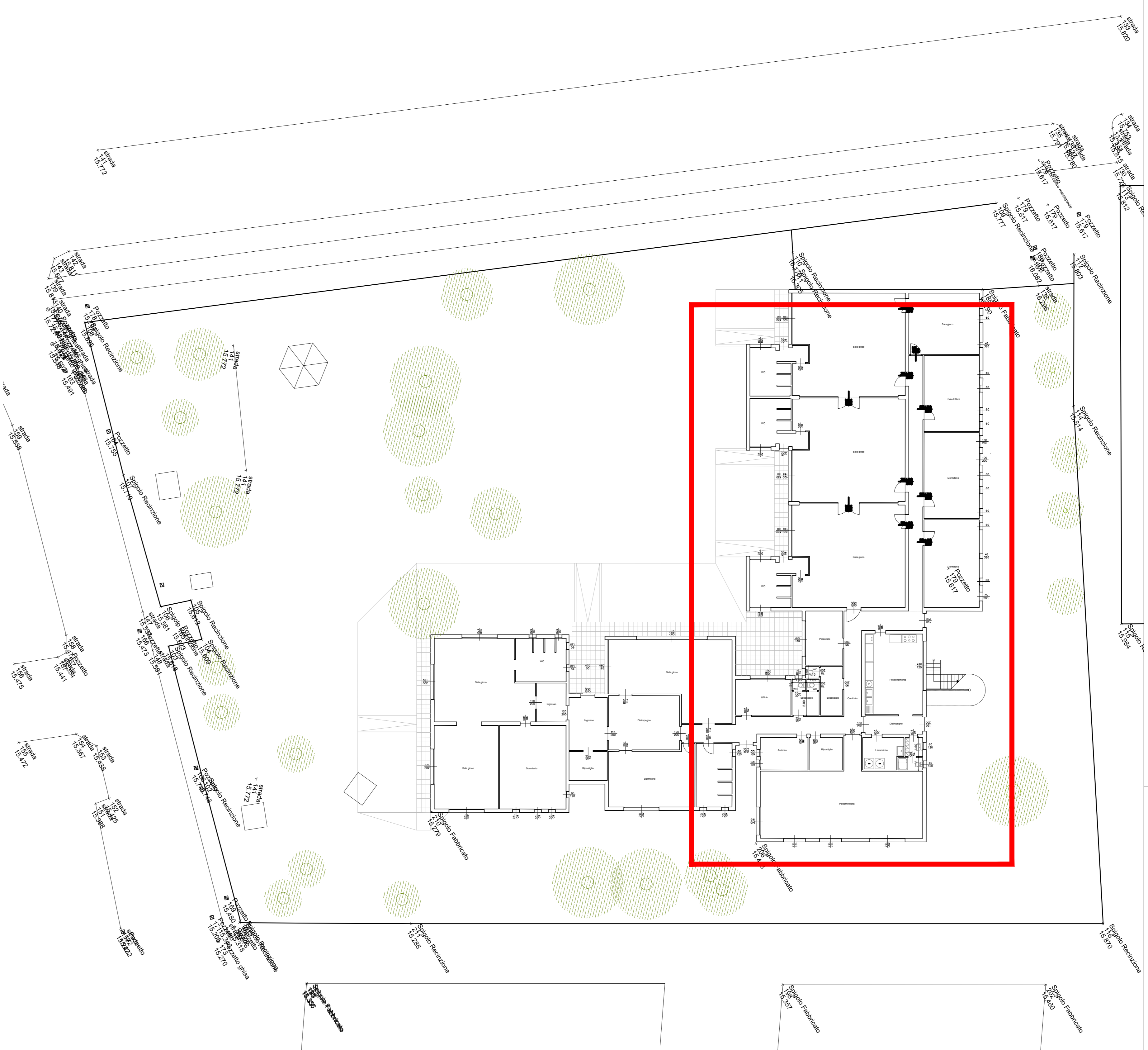

FUTURA LA SCUOLA PER L'ITALIA DI DOMANI Piano Nazionale di Ripresa e Resilienza (PNRR) Missione 4: Istruzione e ricerca Componente 1 - Investimento 1.1

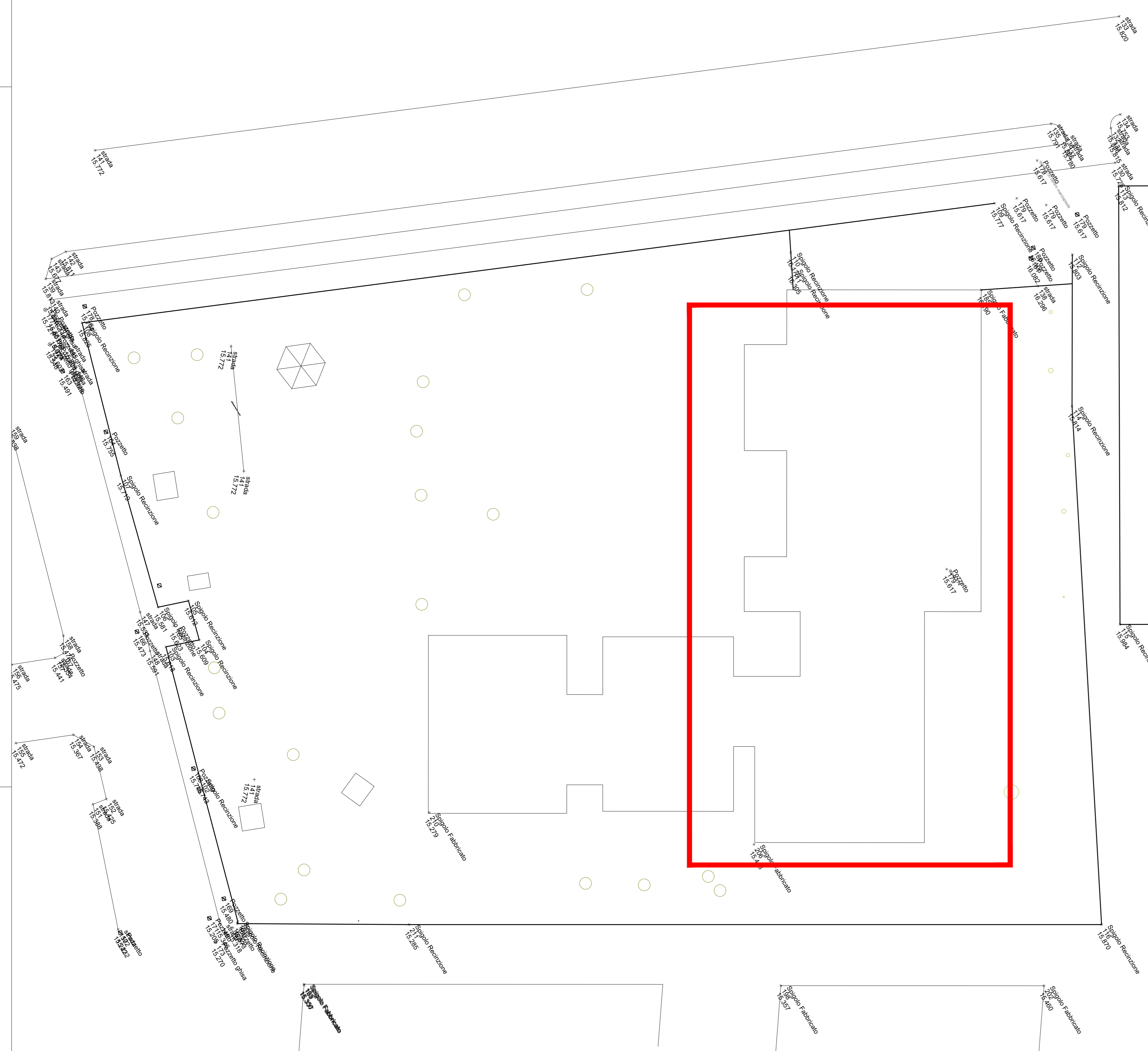

Comune di San Pietro in Casale (BO)
Via Giacomo Matteotti, 154 - CAP 40018

PROGETTO ESECUTIVO
ASILO NIDO CASA SULL'ALBERO

Demolizione e ricostruzione dell'asilo nido Casa sull'albero
Via Tolomelli, 74 - San Pietro in Casale (BO)
CUP: J75E22000150006 - CIG: A0050E419B

Committente: Comune di San Pietro in Casale (BO)
Via Giacomo Matteotti, 154 - CAP 40018
Responsabile del Procedimento: Geom. Stefano Pedriali
Direttore d'Area Gestione del territorio
Comune di San Pietro in Casale

CAIREPRO ARCHITETTURA - INGEGNERIA
PIZZAROTTI INGEGNERIA NEL 1978
Responsabile del Coordinamento: Ing. Ardilio Magotti
Progettazione Edile e Architettonica: Arch. Aniello Tafuro
Collaboratore: Arch. Alessia Cocconi
Progettazione Strutturale: Ing. Alberto Calza
Collaboratore: Ing. Annalisa Camorani, Ing. Mattia Rumi, Ing. Daniele Iemmi
Progettazione Impianti Meccanici: Ing. Letizia Gilardi
Progettazione Impianti Elettrici: Ing. Ardilio Magotti
Coordinatore della Sicurezza in fase di Progettazione: Arch. Aniello Tafuro

GENERALI
SDF - Planimetria generale e sedime nuovo fabbricato

numero tavola	data	novembre 2023	scala	1:200
E.AR.01.01	aggiornamenti	rev 00 del 20/11/2023		

STATO DI FATTO - PLANIMETRIA COPERTURA

STATO DI FATTO - PLANIMETRIA PIANTA PIANO TERRA