

# PSC

## ELABORATO IN FORMA ASSOCIATA

QUADRO CONOSCITIVO

Sistema naturale e ambientale

Analisi ambientale  
Rilievo degli elementi puntuali

TAV. AQC.1.5.6

scala 1:25000

CONFERENZA DI PIANIFICAZIONE

Presidente Associazione  
Giuseppe Chiarlo

Sindaci  
Luigi Pascault  
Valentino Lupat  
Massimo Piranti  
Marco Morat  
Giuseppe Chiarlo  
Mirena Corroggiat  
Vincenzo Guastoni  
Alessandro Valleri

Responsabile Ufficio di Piano  
Arch. Piero Virgili

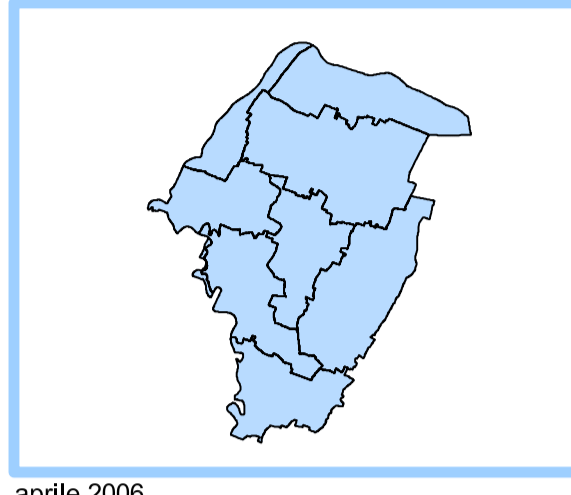

aprile 2006

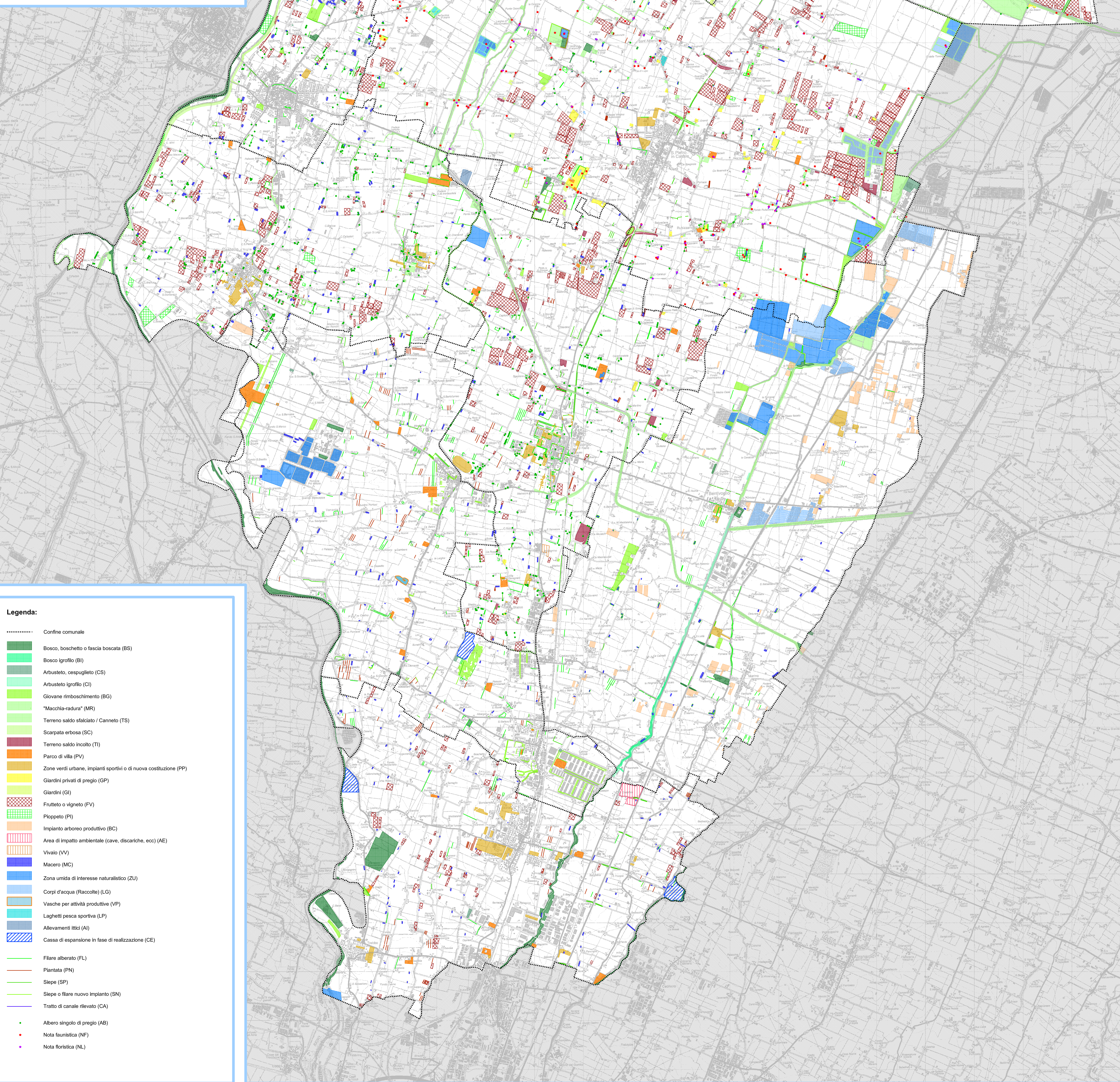

### Legenda:

- ..... Confine comunale
- Bosco, boschetto o fascia boscata (BS)
- Bosco igrofilo (BI)
- Arbusteto, cespuglieto (CS)
- Arbusteto igrofilo (CI)
- Giovane rimboscimento (BG)
- "Macchia-radura" (MR)
- Terreno saldo sfalcato / Canneto (TS)
- Scarpata erbosa (SC)
- Terreno saldo incolto (TI)
- Parco di villa (PV)
- Zone verdi urbane, impianti sportivi o di nuova costituzione (PP)
- Giardini privati di pregio (GP)
- Giardini (GI)
- Frutteto o vigneto (FV)
- Pioppeto (PI)
- Impianto arboreo produttivo (BC)
- Area di impatto ambientale (cave, discariche, ecc) (AE)
- Vivaio (VV)
- Macero (MC)
- Zona umida di interesse naturalistico (ZU)
- Corpi d'acqua (Raccolte) (LG)
- Vasche per attività produttive (VP)
- Laghetti pesca sportiva (LP)
- Allevamenti ittici (AI)
- Cassa di espansione in fase di realizzazione (CE)
- Filare alberato (FL)
- Piantata (PN)
- Siepe (SP)
- Siepe o filare nuovo impianto (SN)
- Tratto di canale rilevato (CA)
- Albero singolo di pregio (AB)
- Nota faunistica (NF)
- Nota floristica (NL)