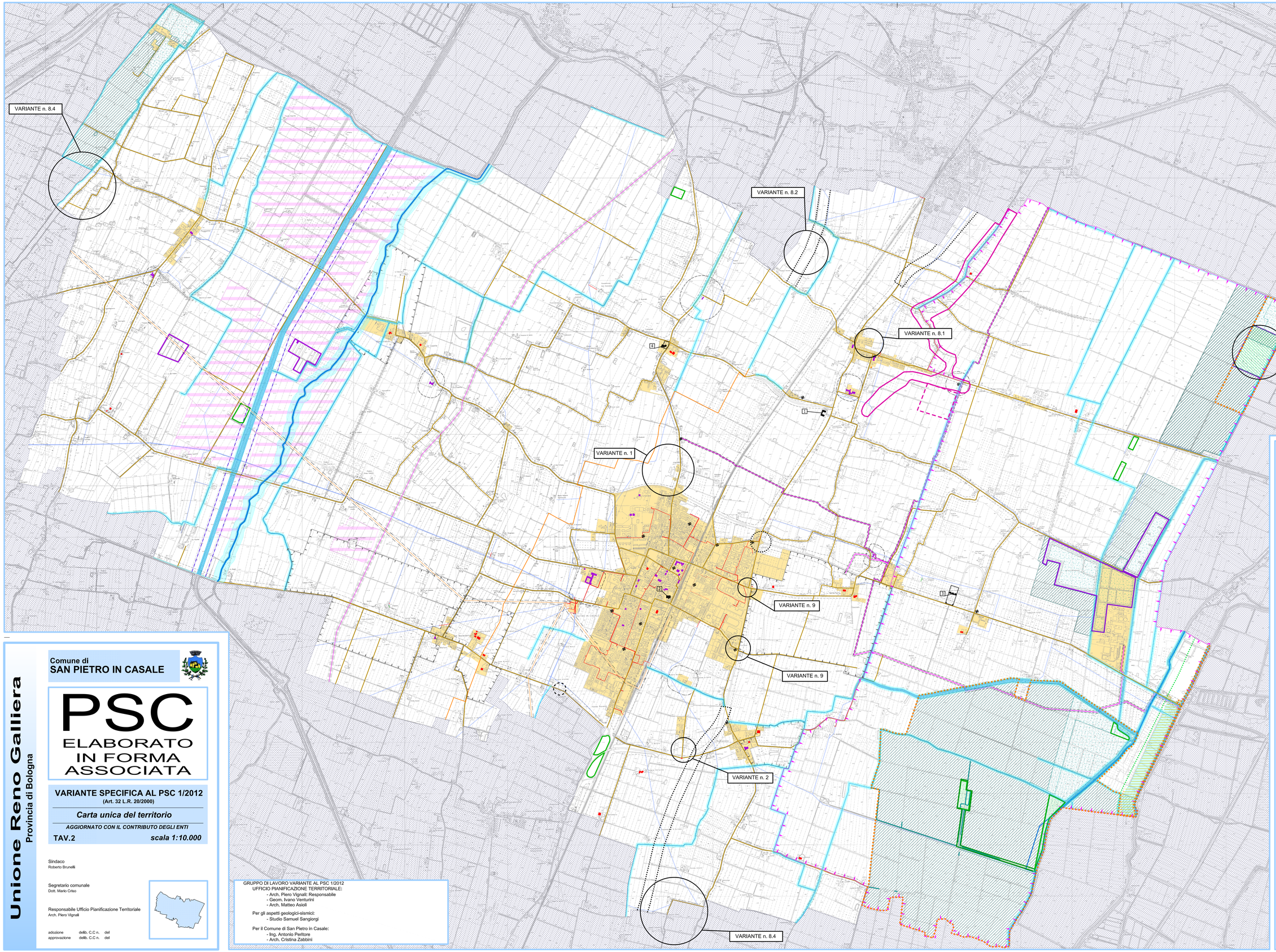

SIMBOLOGIA

Territorio extraconmunale

Territorio edificato

Sistema delle infrastrutture (Art.20)

Corridoio di salvaguardia infrastrutturale della principale viabilità di progetto (Art 20.b)

SISTEMI CONDIZIONANTI
Sistema delle risorse naturali e paesaggistiche (Art. 14)

Aree di riequilibrio ecologico ARE

Siti di importanza Comunitaria - SIC
e Zone di Protezione Speciale - Z.P.S.

Fascia di interesse paesaggistico dei corsi d'acqua (art.142 D.Lgs 42/2004)

Nodo ecologico complesso provinciale

Nodo ecologico complesso provinciale
(zone di particolare interesse naturalistico e paesaggistico della pianura)

Zona di rispetto del nodo ecologico complesso provinciale
(zone di particolare interesse naturalistico e paesaggistico della pianura)

Zona umida

Aree forestali

Zona di tutela naturalistica

Sistema idrografico (Art. 16)

Invasi e alvei fluviali

Fasce di tutela fluviale

Fasce di pertinenza fluviale

Reti irrigue intubate

Sistema delle risorse storiche e archeologiche (Art. 18)

Viabilità storica (Art. 18d)

Principali canali storici (Art. 18.e)

Elementi e complessi di valore storico, architettonico, culturale e testimoniale (Art. 18.f)

Edifici e complessi di valore storico-architettonico con vincolo D.Lgs 42/2004 (Art. 18.f1)

Numero di riferimento alla tabella degli edifici e complessi di interesse storico-architettonico (Art. 18.f1)

Edifici, complessi edilizi e manufatti segnalati dal PTCP (Art. 18.f2)

Edifici e complessi di interesse storico-architettonico di proprietà pubblica (Art. 10c 1° comma, D.Lgs 42/2004 - Art. 18.f3)

Torri dell'acqua (intervento di RER)

Area di tutela delle risorse paesaggistiche complesse (Art. 18.g)

Aree interessate da bonifiche storiche di pianura (Art. 18.h)

Aree di concentrazione di materiali archeologici (Art. 18.a)

Aree di accertata e rilevante consistenza archeologica (Art. 18.b)

Aree interessate da partecipanze e consorzi utilistici

Sistema dei vincoli e dei rispetti (Art.19)

Fasce di rispetto stradali e ferroviarie (Art. 19.1 , Art. 19.2)

Fasce di rispetto dei depuratori (Art. 19.3)

Fasce di rispetto dei metanodotti (Art. 19.4)

Metanodotto regionale (Art. 19.4)

Tracciato del metanodotto Poggio Renatico-Cremona di progetto e relativa fascia di servitù (Art. 19.4)

Cabine di riduzione di pressione di distretto esistenti (Art. 19.5)

Fasce di rispetto dei cimiteri (Art. 19.6)

Canale Emiliano Romagnolo (C.E.R.) (Art. 19.7)

Fasce di rispetto degli elettrodotti ad alta tensione (Art. 19.8)

Elettrodotto alta tensione - Canal Maggiore-San Pietro in Casale e Cento-San Pietro in Casale (Art. 19.8)

Elettrodotto media tensione - linea aerea in conduttori nudi (Art. 19.8)

Elettrodotto media tensione - cavo aereo (Art. 19.8)

Elettrodotto media tensione - cavo interrato (Art. 19.8)

Elettrodotto media tensione di progetto - cavo interrato (Art. 19.8)

Edifici e complessi di interesse storico-architettonico (con decreto ministeriale di vincolo D.Lgs 42/2004) Art. 18.d1	
1	Palazzo Bolognetti
2	Chiesa SS. Pietro e Paolo
3	Villa Torlonia
4	Chiesa S. Alberto

Unione Reno Galliera
Provincia di Bologna

Comune di
SAN PIETRO IN CASALE

PSC
ELABORATO IN FORMA ASSOCIATA

VARIANTE SPECIFICA AL PSC 1/2012
(Art. 32 L.R. 20/2000)

Carta unica del territorio

AGGIORNATO CON IL CONTRIBUTO DEGLI ENTI

TAV.2 ***scala 1:10.000***

Sindaco
Roberto Brunelli

Segretario comunale
Dott. Mario Criso

Responsabile Ufficio Pianificazione Territoriale
Arch. Piero Vignali

adozione delib. C.C n. del
approvazione delib. C.C n. del

GRUPPO DI LAVORO VARIANTE AL PSC 1/2012
UFFICIO PIANIFICAZIONE TERRITORIALE:
- Arch. Piero Vignali Responsabile
- Geom. Ivano Venturini
- Arch. Matteo Asioli

Per gli aspetti geologici-sismici:
- Studio Samuel Sangiorgi

Per il Comune di San Pietro in Casale:
- Ing. Antonio Peritore
- Arch. Cristina Zabbini