

Remondini architetti

francesco@remondiniarchitetti.it - claudio@remondiniarchitetti.it

via Fanin, 22/c - 40026 Imola (BO) - tel. 0542 44333

Pratica:

PROCEDIMENTO UNICO ART. 53 L.R. 24/17

Oggetto:

COSTRUZIONE DI DUE DEPOSITI ZUCCHERO  
E DUE INVOLUCRI DI PROTEZIONE DEGLI  
IMPIANTI DI DEPOLVERIZZAZIONE

Città:

ARGELATO (BO)

Via e civico

Via della Costituzione

Committente:

CO.PRO.B

Progettista:

Arch. Francesco Remondini

Orientamento planimetrico:

PROSPETTO NORD

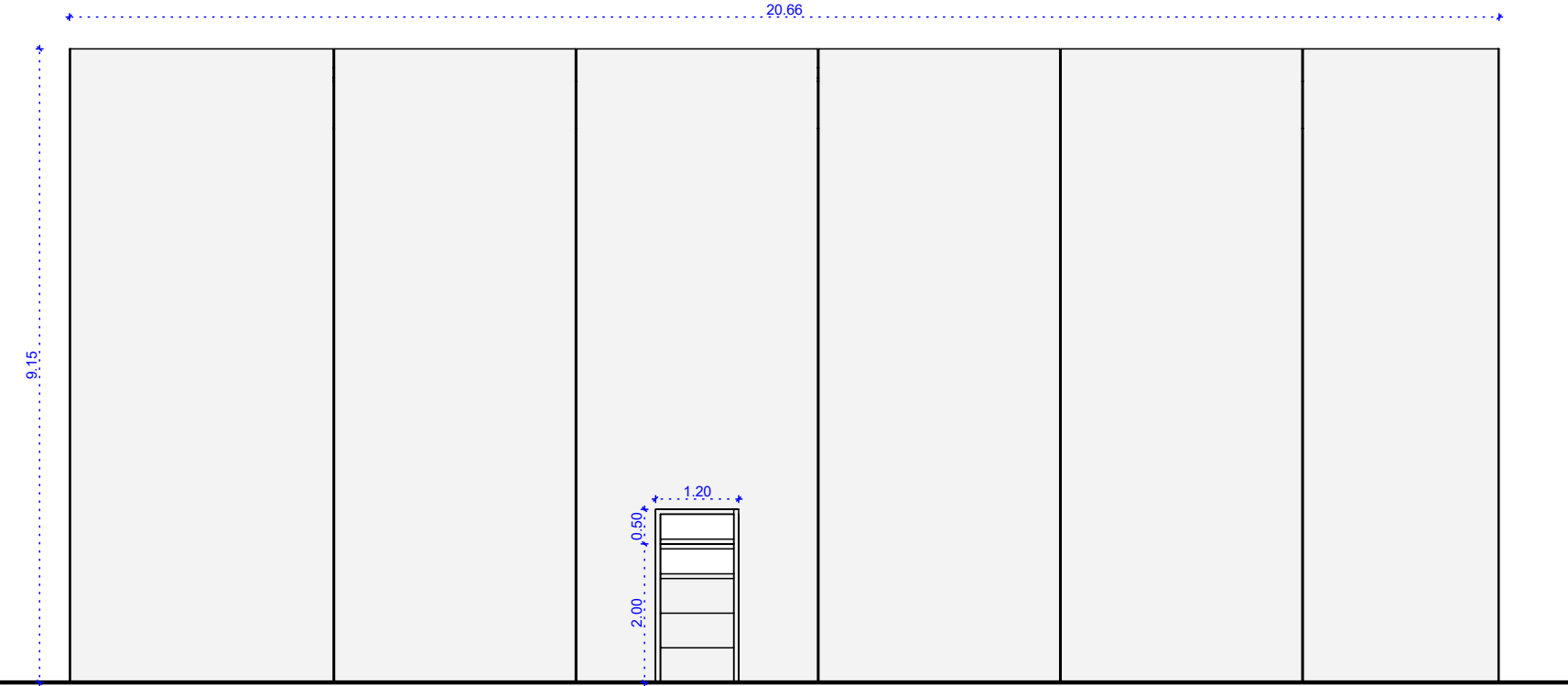

PROSPETTO SUD

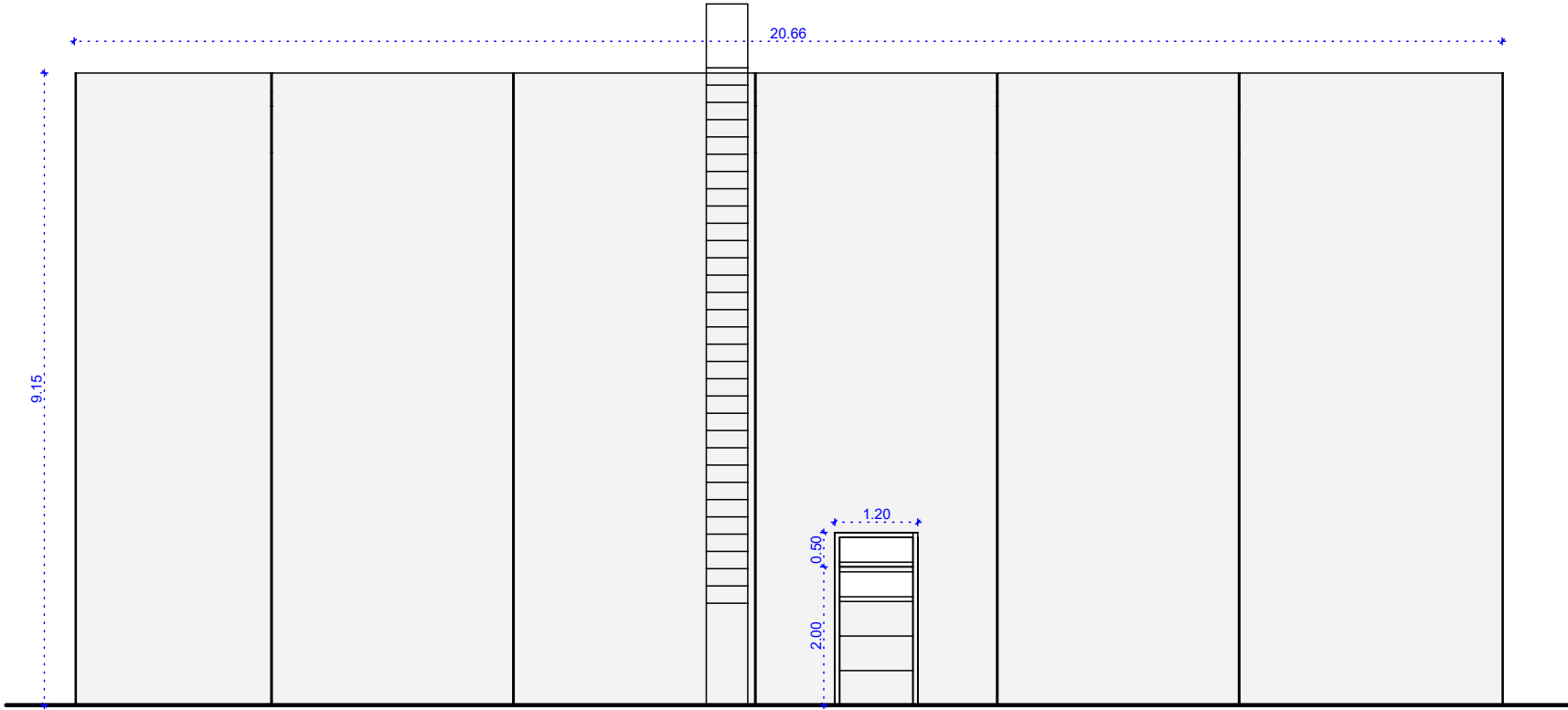

PROSPETTO EST

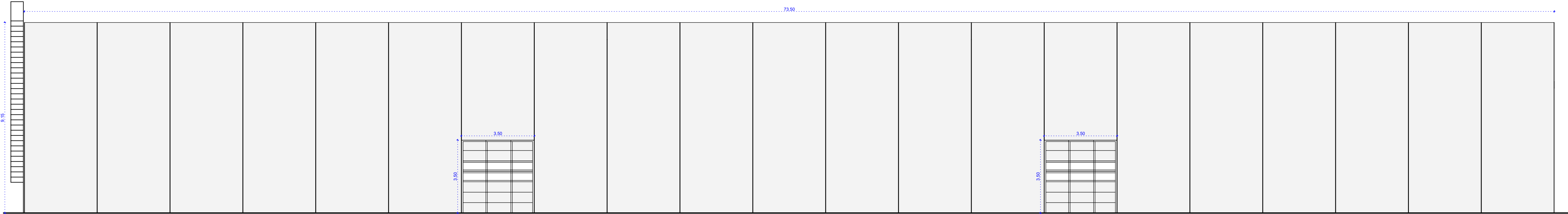

PROSPETTO OVEST

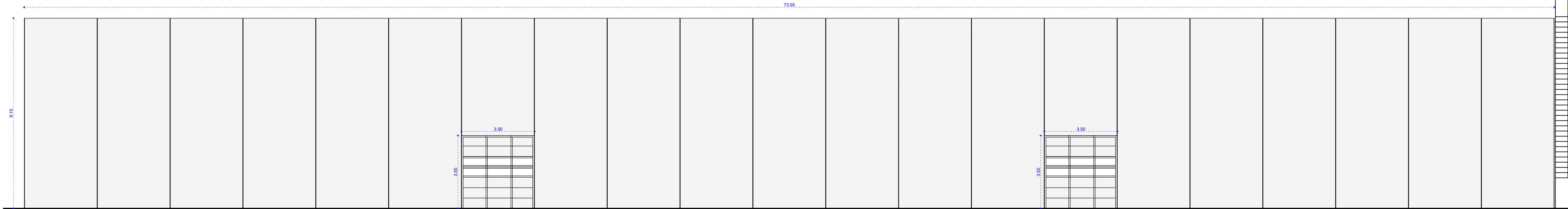

Revisioni:

rev.	data	oggetto
0	14/06/2024	Prima emissione
1		
2		
3		
4		
5		

Oggetto della tavola:

Prospetti deposito in cemento armato prefabbricato

Data 14/06/2024 Scala 1:100

Elaborato nr.

06

Rif. archivio

prog. nr 826 - COPROB - PDC - ARGELATO

profilo stampa nr . plan. nr 35