Legenda

- pista ciclabile esistente
- pista ciclopedonale di progetto
- percorso pedonale e pista ciclabile di progetto
- sede stradale in asfalto
- muricci e cordonate
- rete metallica
- pavimentazione in cemento
- fossati
- alberature
- edifici esistenti
- quote altimetriche assolute
- chiusini generici
- caditoie stradali in calcestruzzo
- siepe
- tratto omogeneo
- linea di sezione
- demolizioni
- linea di illuminazione in progetto
- pozzetto con plinto per ill.pb.
- migliorie

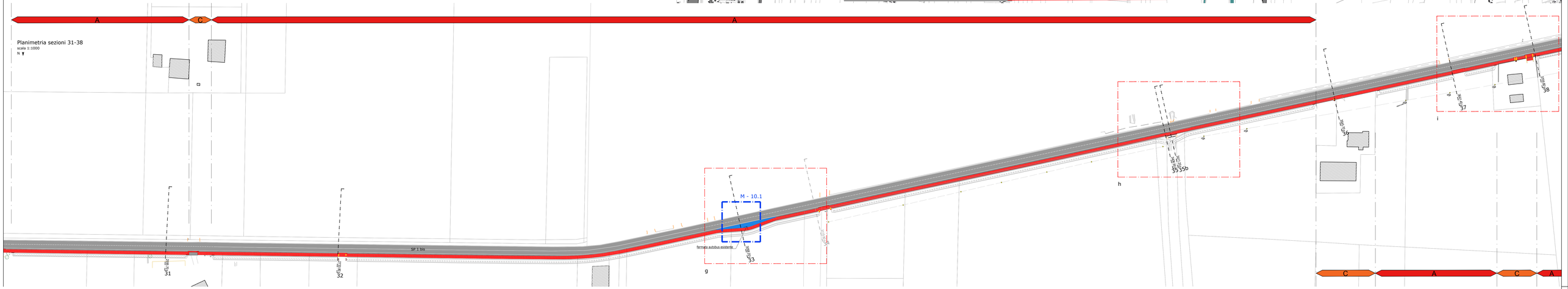

Planimetrie nodi
scala 1:500
N

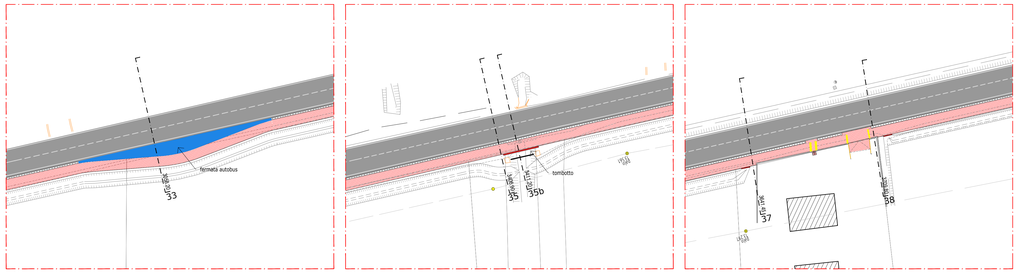

CITTÀ METROPOLITANA DI BOLOGNA

Bando per la riqualificazione e la sicurezza delle periferie (DPCM 25/05/2016)

COnvergenze MEtropolitane BOLOGNA

Progetti per la riqualificazione urbana e la sicurezza delle periferie della città metropolitana di Bologna

"COnvergenze MEtropolitane BOlogna: Asse ciclo-pedonale metropolitano Reno Galliera" in Comuni di Argelato, Bentivoglio, Castello d'Argile, Castel Maggiore, Galliera, Pieve di Cento, San Giorgio di Piano, San Pietro in Casale, nell'ambito del programma straordinario di intervento per la riqualificazione urbana e la sicurezza delle periferie della Città metropolitana di Bologna

UNIONE RENO GALLIERA

TRATTO 10
PROGETTO DEFINITIVO

P10.3 — PROGETTO: planimetria, sezioni, particolari

RTP
Capogruppo: consorzio cooprogetti — Cooprogetti soc. coop. Via della Pieraccia 102, 06026 Gubbio (PG) www.cooprogetti.com
Mandante: TURSANIEFFE A. TARTUFERI engineering s.r.l. via G. Galilei 55/c, 22014 Noto (BL) www.tursanieffe.com
Mandante: Studio Associato Associati Architettura Piazza S. Giovanni in Monte 6, 40124 BO www.associatiarchitettura.com

Tecnici di Progetto

ORDINE DEGLI ARCHITETTI PIANIFICATORI PAESAGGISTI E CONSERVATORI DELLA PROVINCIA DI PESARO E URBINO — PAOLO GAUDELLI — 1054

Ordine degli Architetti Pianificatori Paesaggisti e Conservatori della Provincia di Trieste — Il Presidente — NICOLA SCARAMUZZI — 1483 sez. A - ARCHITETTURA

ORDINE DEGLI ARCHITETTI PIANIFICATORI PAESAGGISTI E CONSERVATORI DELLA PROVINCIA DI MODENA — DOTT. ARCH. — 274

ORDINE DEGLI ARCHITETTI PIANIFICATORI PAESAGGISTI E CONSERVATORI DELLA PROVINCIA DI SALERNO — 1130 sez. A

Team di progetto:
arch. Lio Parcianello
arch. Nicola Da Re
arch. Nicola Scaramuzzi
arch. Fabio Biagio Salerno
ing. Alessandro Pheccoci
arch. Paolo Ghirelli
arch. Beatrice Bocci
ing. Edoardo Filippetti
ing. Lorena Ragnacci

Il Committente
UNIONE RENO GALLIERA

Il Responsabile del Procedimento
ing. Antonio Pentore

Dati Archivio	File	Data creazione	Disegnato da
		04/05/2017	—
Tecnici	**Data stampa**	**Verificato da**	**Firma**
Il Responsabile del progetto			
Arch. Lino Parcianello & Partners			Arch. Lio Parcianello
Dr. Tecnico Parcianello & Partners			Arch. Renato Da Re
Capo Commessa Cooprogetti			Arch. Paolo Ghirelli

Bologna, giugno 2017

Questo elaborato è di proprietà del RTP. Qualsiasi riproduzione ed divulgazione anche parziale deve essere espressamente autorizzata dal capogruppo.