



Bando per la riqualificazione e la sicurezza delle periferie (DPCM 25/05/2016)



Progetti per la riqualificazione urbana e la sicurezza delle periferie della città metropolitana di Bologna

"Convergenze Metropolitane Bologna: Asse ciclo-pedonale metropolitano Reno Galliera" in Comuni di Argelato, Bentivoglio, Castello d'Argile, Castel Maggiore, Galliera, Pieve di Cento, San Giorgio di Piano, San Pietro in Casale, nell'ambito del programma straordinario di intervento per la riqualificazione urbana e la sicurezza delle periferie della Città metropolitana di Bologna



TRATTO 9 PROGETTO DEFINITIVO

E9.1 Piano Particellare di Esproprio: elaborati grafici

RTP Capogruppo: Coprogetti soc. coop. Via della Piaggola 152, 06024 Gubbio (PG) www.coprogetti.it	Dati Archivio	File	Data creazione	Disegnato da
Mandante: PARCANELLO & PARTNERS engineering s.r.l. via G. Matteotti 30/a, 30116 ALPAGO (BL) www.studioparcanello.com	Tecnico	Data stampa	Verificato da	Firma
Mandante: Dallet Architettura Piazza S. Giovanni in Monte 6, 40124 BOLOGNA www.dalletarchitettura.com	Il Responsabile del progetto Amm. Unico Parcanello & Partners Dr. Tecnico Parcanello & Partners Capo Commessa Coprogetti			Arch. Lio Parcanello Arch. Renato Da Re Arch. Paolo Ghirelli
Tecnici di Progetto	Ordine degli Architetti Pianificatori, Paisanogisti e Conservatori della Provincia di Trento Soc. Unione NICOLA SCARAMUZZI 1483 sez. A - ARCHITETTURA			Ordine degli Architetti Pianificatori, Paisanogisti e Conservatori della Provincia di Bologna Soc. Unione RENATO DA RE 274
Team di progetto: arch. Lio Parcanello arch. Renato Da Re arch. Nicola Scaramuzzi arch. Fabio Biagio Salerno ing. Alessandro Piacucci arch. Paolo Ghirelli arch. Beatrice Bocci ing. Edoardo Filippetti ing. Lorena Ragnacci	Il Comitato UNIONE RENO GALLIERA architetto FABIO BIAGIO SALERNO 1130 sez. A			Il Responsabile del Procedimento ing. Antonio Paritore
Bologna, giugno 2017				

Questo elaborato è di proprietà del RTP. Qualsiasi riproduzione o divulgazione anche parziale deve essere espressamente autorizzata dal capogruppo.

TRATTO 9 - Percorso da Pieve di Cento a Castello d'Argile

Comune di PIEVE DI CENTO

FG. 22

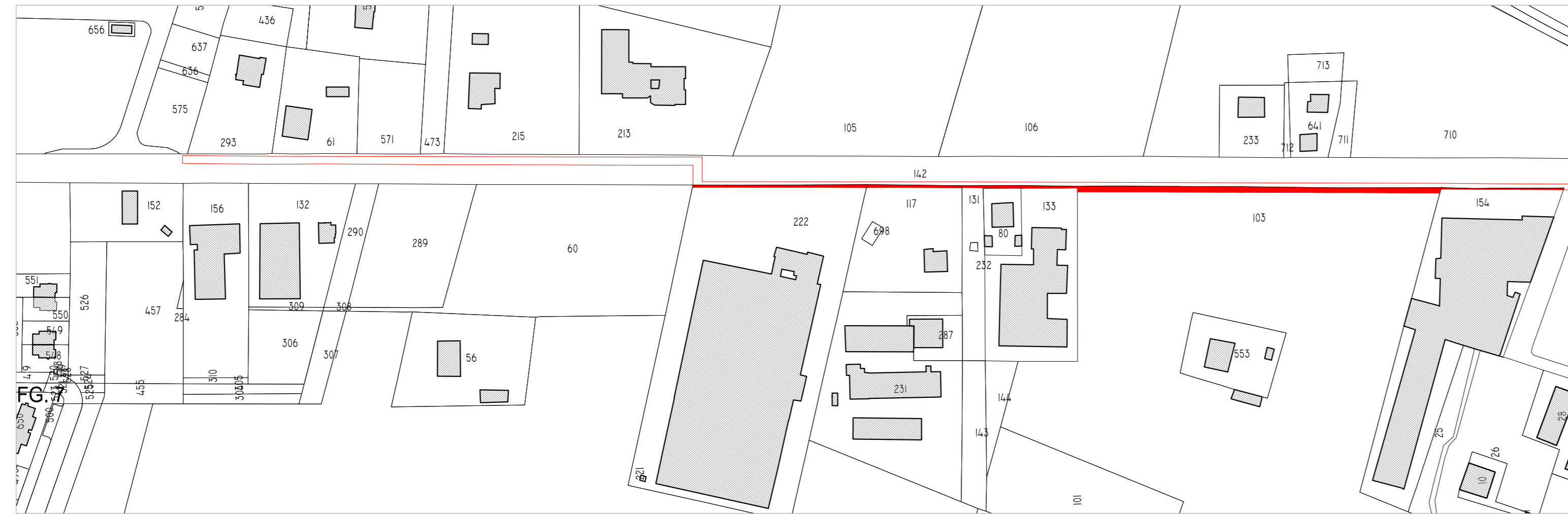

superficie di esproprio
 superficie su sedime pubblico

Comune di CASTELLO D' ARGILE

FG. 13



FG. 12

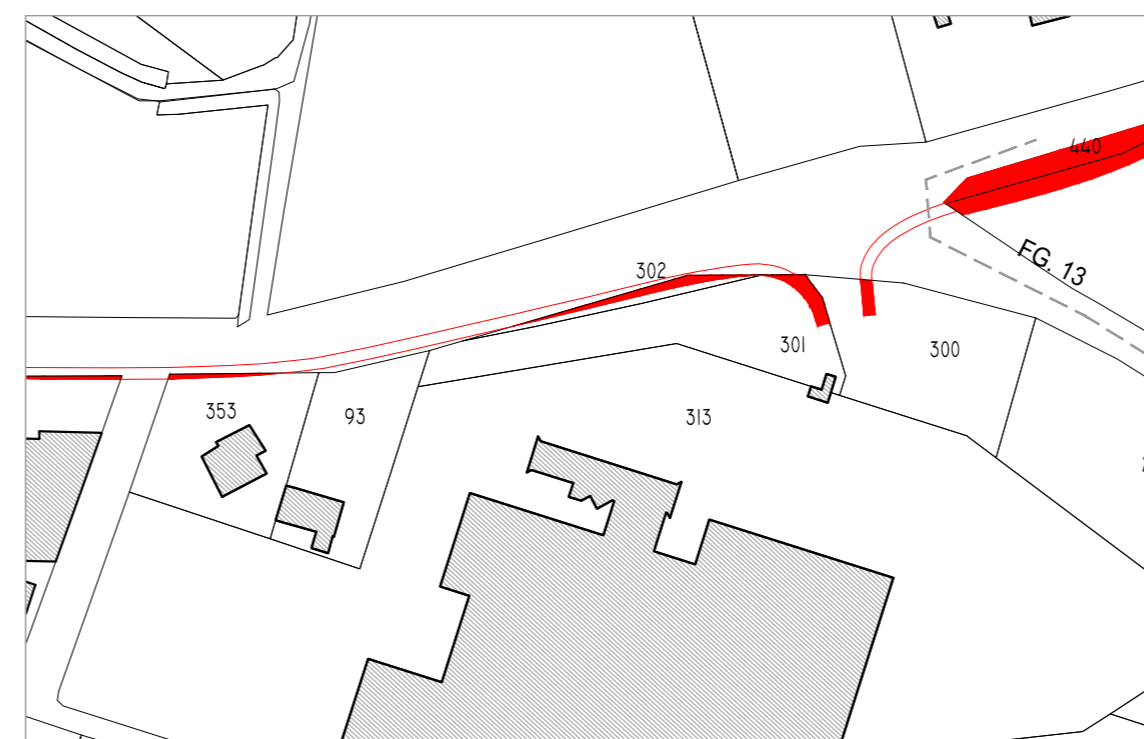

FG. 11

