

Bando per la riqualificazione e la sicurezza delle periferie (DPCM 25/05/2016)

Convergenze METROPOLITANE BOLOGNA
Bologna

Progetti per la riqualificazione urbana e la sicurezza delle periferie della città metropolitana di Bologna

"Convergenze METropolitane Bologna: Asse ciclo-pedonale metropolitano Reno Galliera" in Comuni di Argelato, Beaufoglio, Castello d'Argile, Castel Maggiore, Galliera, Fievetto di Cento, San Girolamo di Piano, San Pietro in Casale, nell'ambito del programma straordinario di intervento per la riqualificazione urbana e la sicurezza delle periferie della Città metropolitana di Bologna

**TRATTO 6
PROGETTO DEFINITIVO**

E6.1b

Piano particolare di esproprio - elaborati grafici

RTP	Coopogest s.r.l. coop. Via della Pagnola 132, 00024 00186 (FG) www.coopogest.it	Data incarichi	Data incarichi	Disegnato da	Disegnato da
Caricoprogetto	04/05/2017	File	04/05/2017	Verificato	---
Autore	MARKLINER s.p.a. - MARKLINER s.p.a. - MARKLINER s.p.a. via G. Mameli 304, 32016 AL PAGO (BL) www.sudspasmarab.com	Data stampa	---	Formato	DWG
Modifica	---	Autore	---	Autore	---
Tracciati di Progetto	---	Autore	---	Autore	---

Team di Progetto:
ing. Alessandro Piacenti
arch. Paolo Ghirelli
arch. Renato Di Re
arch. Nicola Scaramuzzi
arch. Fabio Biagi Salerno
ing. Roberto Pignatelli
ing. Lorenzo Pignatelli

Responsabile del Procedimento:
ing. Roberto Pignatelli

Comune di Progetto:
ing. Alessandro Piacenti
arch. Paolo Ghirelli
arch. Renato Di Re
arch. Nicola Scaramuzzi
arch. Fabio Biagi Salerno
ing. Roberto Pignatelli
ing. Lorenzo Pignatelli

Comune di Bologna:
ing. Roberto Pignatelli

Comune di Argelato:
ing. Roberto Pignatelli

Comune di ARGELATO FG. 13



Comune di ARGELATO FG. 7

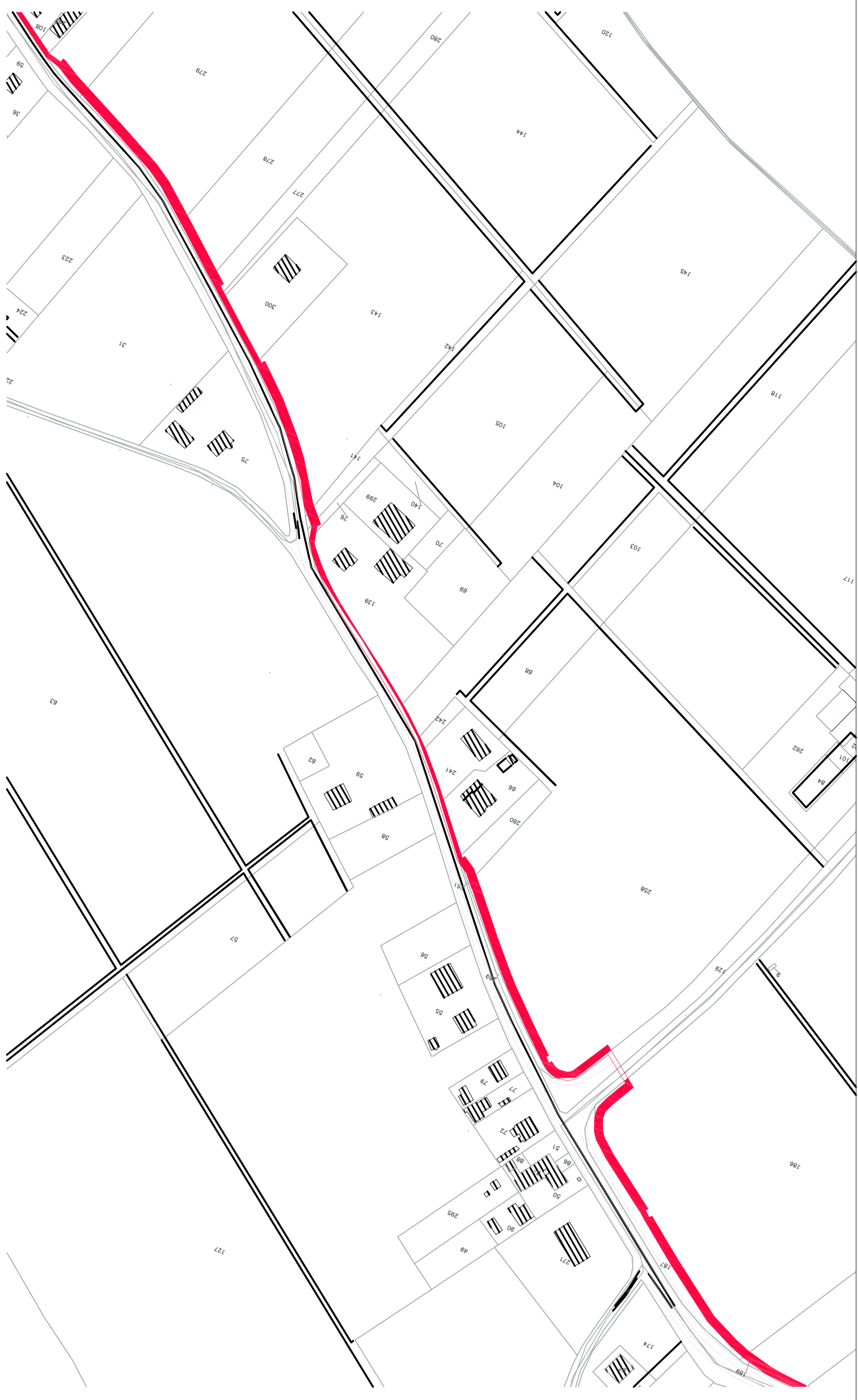

TRATTO 6 - collegamento Argelato - Castello d'Argile
SCALA 1:2000

superficie di esproprio
superficie su sedime pubblico

Comune di ARGELATO FG.15

