



COMUNE DI ARGELATO
Provincia di Bologna

ALLEGATO 1

**SPECIFICHE TECNICHE PER L’AFFIDAMENTO ORGANIZZAZIONE E GESTIONE
DEL SERVIZIO BIBLIOTECARIO DI ARGELATO E FUNO**

PERIODO: 1 GENNAIO 2017 - 31 DICEMBRE 2018

CON OPZIONE DI RINNOVO PER ALTRI 3 ANNI.

PREMESSA

Il presente allegato disciplina e dettaglia le prestazioni da effettuare presso la Biblioteca Comunale di Argelato e del Centro Culturale – Biblioteca della frazione di Funo del Comune di Argelato. E’ inteso che laddove alcune prescrizioni generali sulle modalità di effettuazione del servizio siano diverse da quelle indicate nel capitolato speciale, si applicano quelle riportate nel presente allegato.

Comune di Argelato – Via Argelati, 4, 40050 Argelato (Bo)
Settore “Servizi alla Persona” Via F.lli Cervi 13, 40050 Argelato (BO)
tel. 051.6634624 – fax 051.6634639
Sito Internet: <http://www.comune.argelato.bo.it>.
E-Mail: resp.servizipersona@comune.argelato.bo.it.
Responsabile del procedimento: Responsabile del Settore Servizi alla Persona - Monica Faiolo.
PEC: comune.argelato@cert.provincia.bo.it

1. OGGETTO

L’appalto, per quanto riguarda il Comune di Argelato, ha per oggetto l’organizzazione e la gestione del servizio bibliotecario di Argelato e Funo.

2. CARATTERISTICHE E MODALITA’ DI SVOLGIMENTO DEL SERVIZIO

Il Comune di Argelato possiede due biblioteche, una situata ad Argelato capoluogo in Via Centese n. 48 e l’altra presso il Centro Culturale nella frazione di Funo in Via Don Francesco Pasti n. 80, di cui si allegano le planimetrie di entrambe le strutture. Gli spazi delle strutture, adeguatamente attrezzati, sono i seguenti:

Biblioteca Comunale di Argelato capoluogo, Via Gentese n. 48:

- piano terra composto da una sala contenente una postazione del bibliotecario per il servizio di informazione o reference, due postazioni per il servizio Internet rivolto agli utenti e zona adibita a mediateca; due sale adiacenti riservate alla lettura ed attività per bambini e ragazzi; sono inoltre presenti i servizi igienici, un corridoio con ingresso laterale su Via Roma per l'accesso ai piani superiori con scale e dotato di ascensore;
- piano primo formato da ingresso con uscita di sicurezza, tre sale di cui due di lettura per adulti, servizi igienici;
- secondo e ultimo piano composto da una sala lettura per adulti, la zona emeroteca, una sala riservata ai corsi ed alle attività della biblioteca ed una sala riservata all'Avis Comunale di Argelato; servizi igienici.

Il patrimonio librario di questa biblioteca al 31.12.2014 è di n. 13.607 libri, tutti catalogati; gli iscritti al prestito alla stessa data sono n. 1.923 ed i prestiti effettuati nel 2014 sono stati n. 5.920.

Centro Culturale della frazione di Funo, Via Don Francesco Pasti n. 80:

- piano terra, in cui ha sede il servizio bibliotecario, composto da una sala di accoglienza per il pubblico con postazione del bibliotecario per servizio di informazione o reference; una saletta di consultazione; una stanza multimediale con quattro postazioni per il servizio Internet rivolto agli utenti con zona mediateca; una sala grande in cui è situata la biblioteca suddivisa tra zona ragazzi e zona adulti; la zona emeroteca; un piccolo spazio attiguo, nel sottoscala, adibito a magazzino per i libri; un ripostiglio per i prodotti di pulizia; servizi igienici;
- scala d'accesso al piano superiore dotata di servo scala per i portatori di handicap;
- piano primo con una sala polivalente (per mostre, dibattiti, laboratori ...); la saletta riservata al Circolo Fotografico Funo; la sala riservata ai corsi di musica; un locale tecnico contenente la caldaia;
- loggia esterna al piano terra.

Il Centro Culturale è circondato da una zona verde utilizzabile anche per attività all'aperto.

Il patrimonio librario di questa biblioteca al 31.12.2014 è di n. 12.829 libri, tutti catalogati; gli iscritti al prestito alla stessa data sono n. 2.094 ed i prestiti effettuati nel 2014 sono stati n. 9.408.

ORGANIZZAZIONE E GESTIONE DEL SERVIZIO BIBLIOTECARIO:

La Ditta dovrà assicurare l'apertura al pubblico delle biblioteche dal mese di gennaio al mese di dicembre, esclusi i giorni festivi ed i periodi di chiusura previsti di n. 4 settimane ad Agosto e di n. 2 settimane in occasione delle Festività Natalizie per entrambe le biblioteche, che saranno definiti con precisione anno per anno.

L'orario di funzionamento del servizio è di **28** ore settimanali per la biblioteca di Argelato (di cui 24 di apertura al pubblico e 4 riservate alle scuole ed alle attività cd. a "biblioteca chiusa") e di **32** ore per il Centro Culturale di Funo (di cui 24 di apertura al pubblico e 8 riservate alle scuole ed alle attività cd. a "biblioteca chiusa") articolate indicativamente come segue:

ORARIO INVERNALE

Biblioteca Argelato:

Martedì		14.30 – 19.00
Mercoledì	9.30 – 12.30	14.30 – 19.00
Giovedì		14.30 – 19.00
Venerdì		14.30 – 19.00
Sabato	9.30 – 12.30	

Centro Culturale Funo:

Martedì		14.30 – 19.00
Mercoledì		14.30 – 19.00
Giovedì	9.30 – 12.30	14.30 – 19.00
Venerdì		14.30 – 19.00
Sabato	9.30 – 12.30	

Nel periodo estivo (indicativamente che coincide con la chiusura e apertura dell'anno scolastico, quindi dalla metà di giugno, tutto il mese di luglio, fino alla metà di settembre, eccetto agosto, per totale n. 10 settimane) l'orario di apertura del servizio bibliotecario sarà ridotto a **21** ore settimanali per la biblioteca di Argelato (di cui 19 ore di apertura al pubblico e 2 ore riservate ad attività cd. a "biblioteca chiusa") e **25** ore per quella di Funo (di cui 19 ore di apertura al pubblico e 6 ore riservate ad attività cd. a "biblioteca chiusa") articolate indicativamente come segue:

ORARIO ESTIVO

Biblioteca Argelato

Martedì		15.00 – 19.00
Mercoledì	9.00 – 13.00	
Giovedì	9.00 – 13.00	
Venerdì		15.00 – 19.00
Sabato	9.30 – 12.30	

Centro Culturale Funo

Martedì		15.00 – 19.00
Mercoledì	9.00 – 13.00	
Giovedì	9.00 – 13.00	
Venerdì		15.00 – 19.00
Sabato	9.30 – 12.30	

Il numero presunto annuo delle ore complessive di funzionamento delle biblioteche è pari a n. **2.720** di cui n. **1.246** relative alla biblioteca di Argelato, n. **1.434** al Centro Culturale di Funo (ad Argelato 28 ore per 37 settimane e 21 ore per 10 settimane nel periodo estivo; a Funo 32 ore per 37 settimane e 25 ore per 10 settimane nel periodo estivo) e n. **40** ore per gli incontri sovracomunali del progetto "Biblioteche" nell'ambito del Distretto Culturale "Pianura EST" al quale afferiscono le biblioteche dei 15 Comuni che ne fanno parte con il "Protocollo d'intesa per la realizzazione di un sistema distrettuale per la cultura".

L'organizzazione e la gestione del servizio bibliotecario dovrà inoltre comprendere e garantire rispetto a quanto specificato nel Capitolato Speciale D'Appalto:

- a) predisposizione annuale dell'elenco di libri, materiali multimediali e riviste, da proporre al Comune per l'acquisto;
- b) predisposizione degli ordini di acquisto di libri e materiali multimediali, in accordo con l'ufficio cultura del Comune di Argelato, da inserire nelle raccolte delle biblioteche, utilizzando il budget annuale disponibile e i fornitori individuati in base alle procedure attivate dal Settore "Servizi alla Persona" del Comune di Argelato;
- c) monitoraggio degli ordini d'acquisto e controllo dei materiali consegnati.

I bibliotecari saranno responsabili dell'apertura, chiusura e sorveglianza delle strutture, arredi, attrezzature e materiali durante l'apertura al pubblico.

Per garantire la suddetta gestione la Ditta dovrà mettere a disposizione 2 bibliotecari, uno per Argelato e uno per Funo, per tutto il periodo di durata contrattuale ovvero di funzionamento del servizio negli anni considerati, esclusi i periodi di chiusura delle biblioteche. Tale personale dovrà essere qualificato e possedere almeno i requisiti specificati nel Capitolato Speciale.

L'attuale gestore del servizio bibliotecario di Argelato e Funo è "Open Group Soc. Coop. Sociale Onlus" di Bologna.

Soggetto gestore: **Open Group Cooperativa sociale**

QUALIFICA	N° OPERATORI	MONTE ORE	TIP. CONT.	INQUADR. CONTRAT.	MEDIA ANZIANITA' PREGRESSA IN MESI
Coordinatore	n.1	Full time	Indeterminato	E 2	176
Operatore	n. 1	Part Time	Indeterminato	D1	144
Operatore	n. 1	Part Time	Indeterminato	D1	66

3 . DURATA DEL SERVIZIO

L'appalto del servizio per il Comune di Argelato decorre dall'1.1.2017 fino al 31.12.2018 con possibilità di rinnovo per ulteriori 3 anni.

4 . IMPORTO DELL'APPALTO

L'importo complessivo presunto a base d'asta annuale è di € 58.289,60 (cinquantottomiladuecentoottantanove/60) IVA esente, escluso oneri per la sicurezza quantificati in € 98,68 (novantotto/68) IVA esclusa.

Servizi	Ore annuali	Valore unitario annuo	Totale periodo appalto-triennale Base d'asta*	Valore con rinnovo	Facoltà aumento del 20%	Valore globale presunto
Gestione servizio Biblioteca	2720	€ 58.289,60	€ 116.579,20	€ 291.448,00	€ 58.289,60	€ 349.737,60
Oneri per la sicurezza non soggetti a ribasso		€ 293,025	€ 586,05	€ 1.465,13	€ 293,03	€1.758,15
Valore contrattuale e presunto		€ 58.582,625	€ 117.165,25	€ 292.913,13	€ 58.582,63	€ 351.495,75

* si riferisce alla bitonalità 2017/2018.

Nota: Tutto il costo di gestione, con i requisiti menzionati anche nei precedenti articoli, è compreso nel costo posto a base d'asta. Si precisa che tale dato può essere soggetto a variazioni.

5 . CORRISPETTIVO E MODALITA' DI EROGAZIONE

Potrà essere emessa da parte della Ditta aggiudicataria un'unica fattura mensile (vedi Capitolato Speciale D'Appalto) per entrambe le biblioteche con l'indicazione delle ore effettuate per il servizio bibliotecario presso ciascuna biblioteca.

PLANIMETRIE:

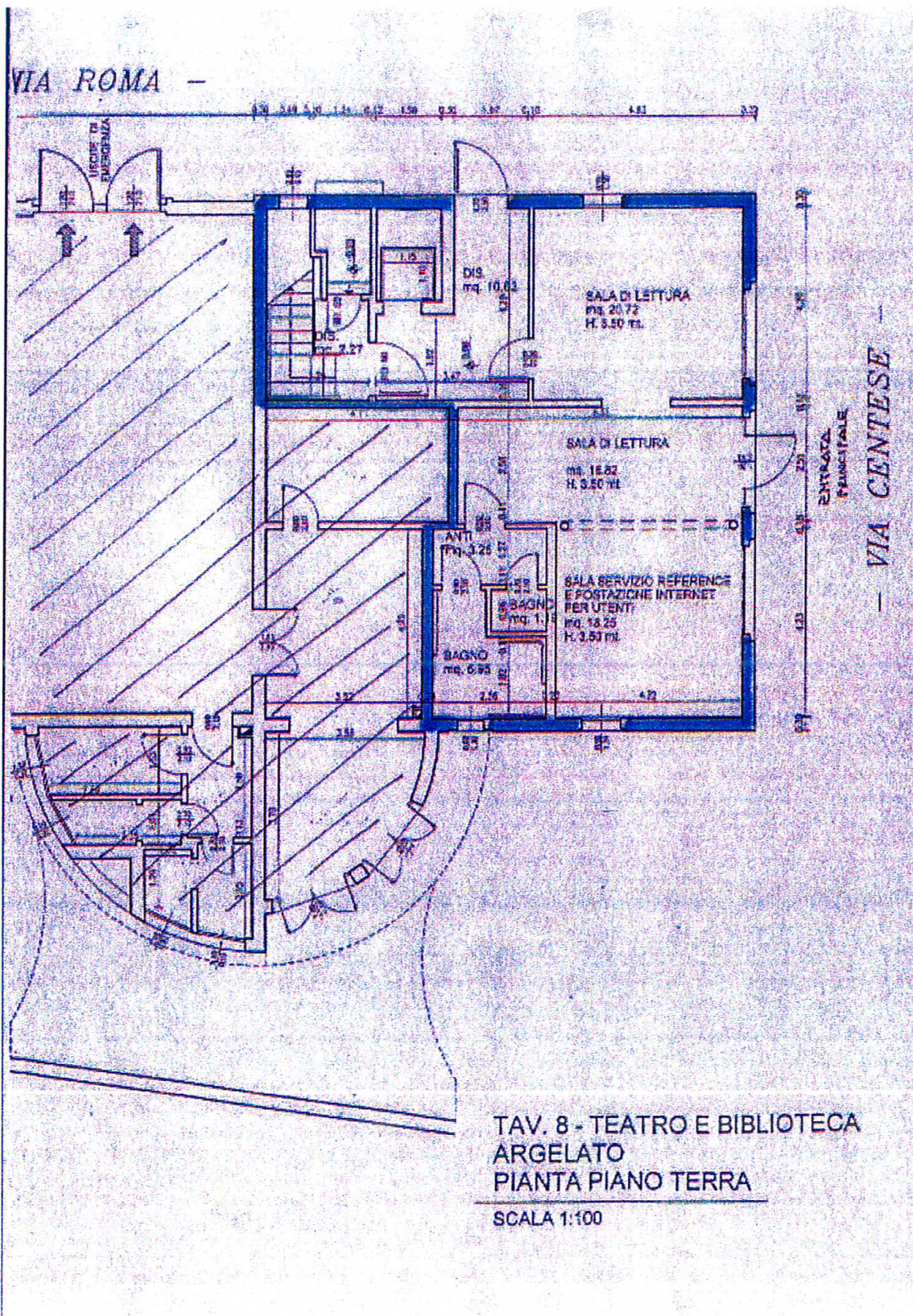

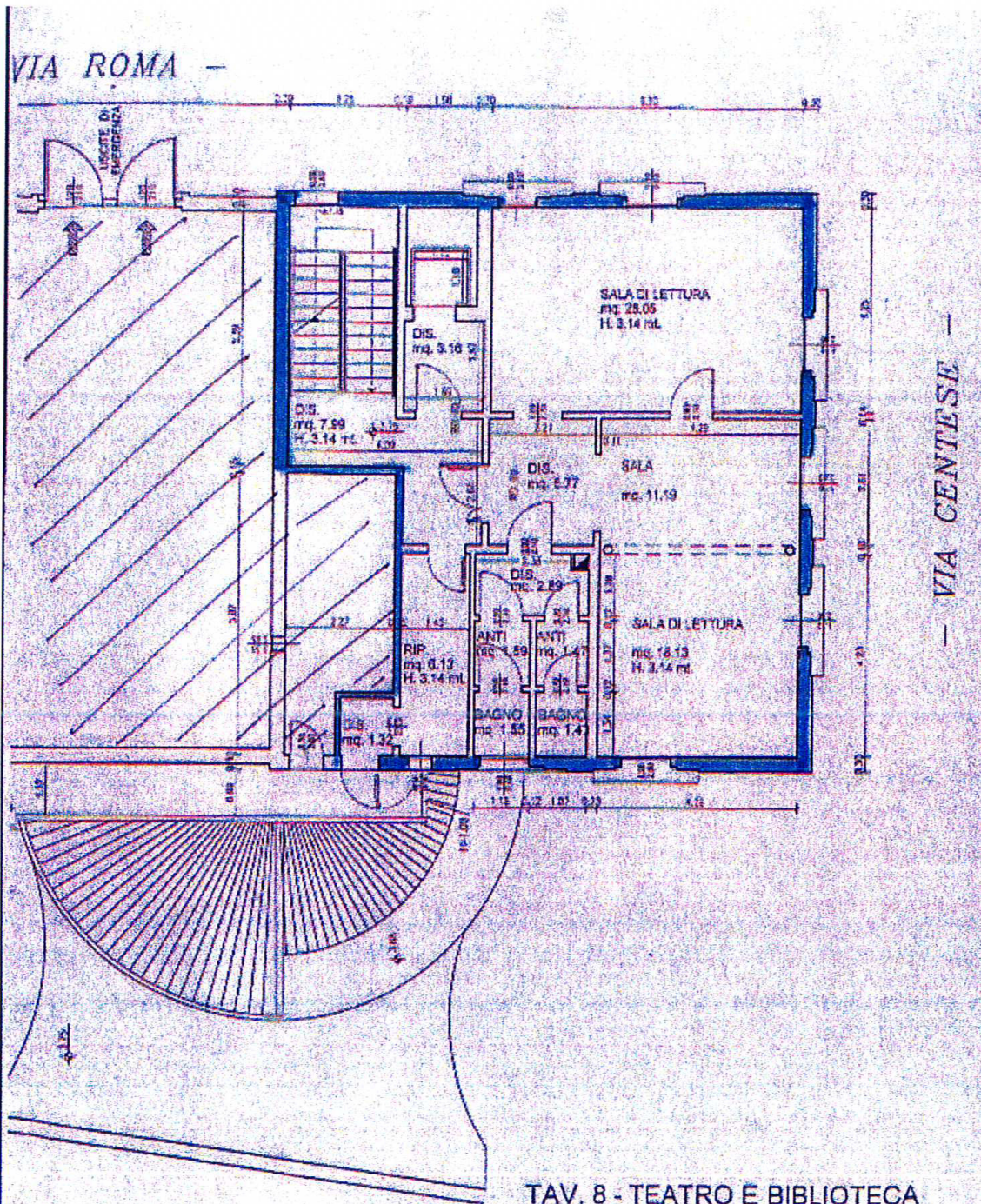

TAV. 8 - TEATRO E BIBLIOTECA
ARGELATO
PIANTA PIANO PRIMO
SCALA 1:100

VIA ROMA -

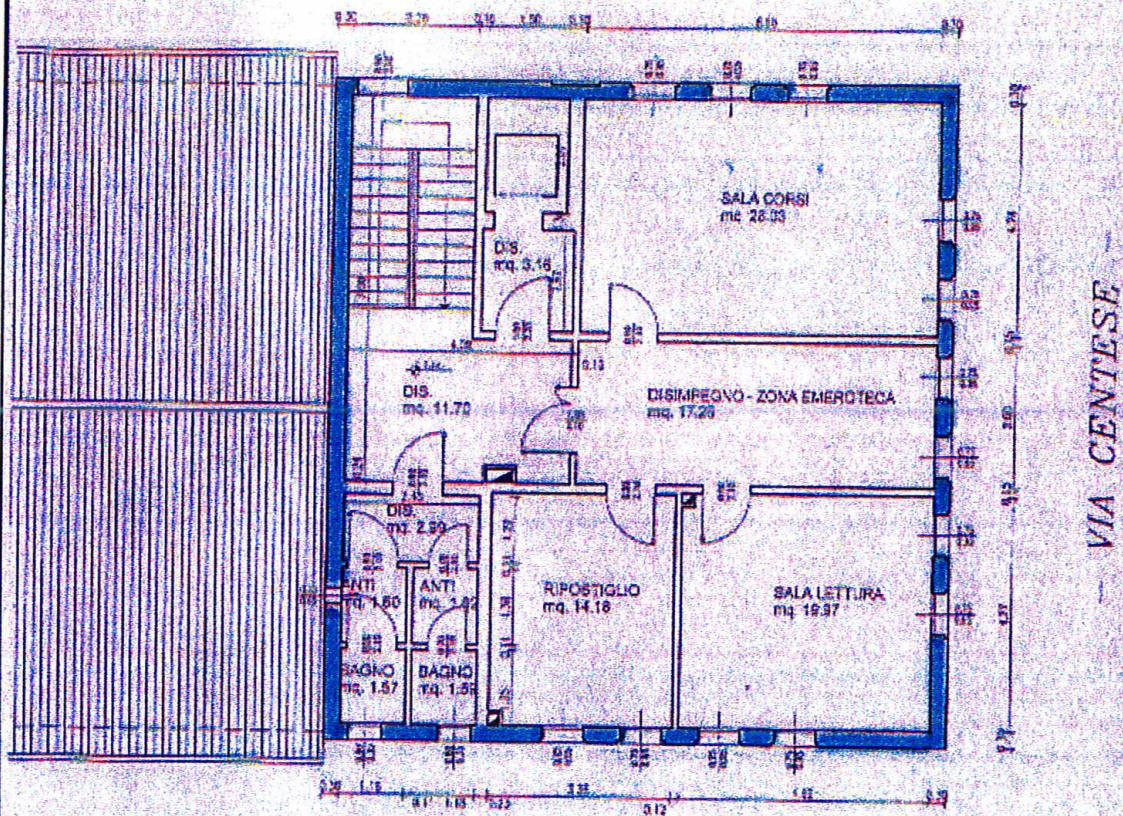

TAV. 8 - TEATRO E BIBLIOTECA
ARGELATO
PIANTA PIANO SECONDO

SCALA 1:100

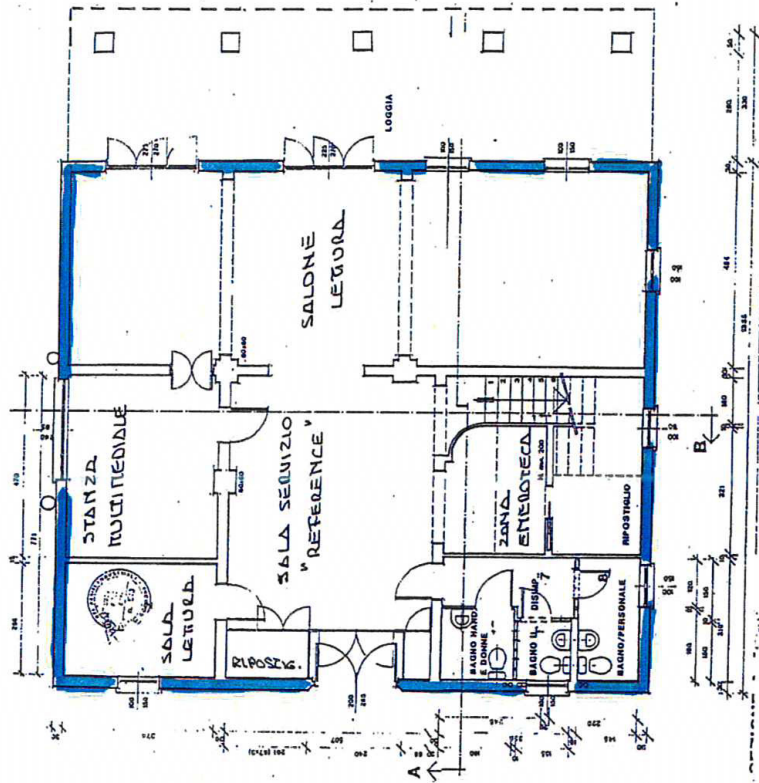

INGRESSO

↓
VIA GALLIERA

TAV. 25 - CENTRO CULTURALE
FUNO
PIANTA PIANO TERRA
SCALA 1:100

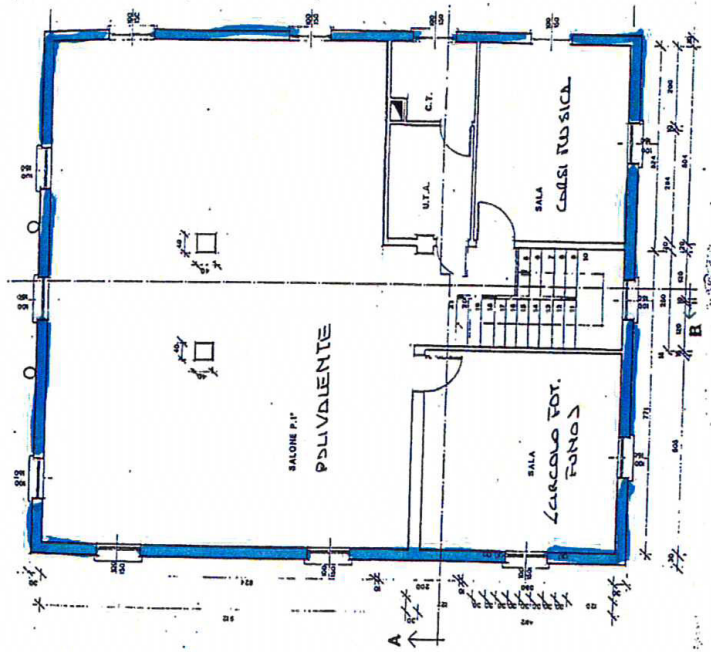

TAV. 25 - CENTRO CULTURALE
 FUNO
 PIANTA PIANO PRIMO
 SCALA 1:100