

ALLEGATO D) - PLANIMETRIA

Data presentazione: 10/09/1989 - D

MODULARIO
F. fig. fond. 237

36



MINISTERO DELLE FINANZE
DIREZIONE GENERALE DEL CATASTO E DEI SS. TT. EE.
CATASTO EDILIZIO URBANO (RDL 13-4-1939, n. 652)

MOD. 83 (CEU)

LIRE
259

Planimetria di u.l.u. in Comune di CASTELLO D'ARGILE via G. MATTEOTTI civ. 122

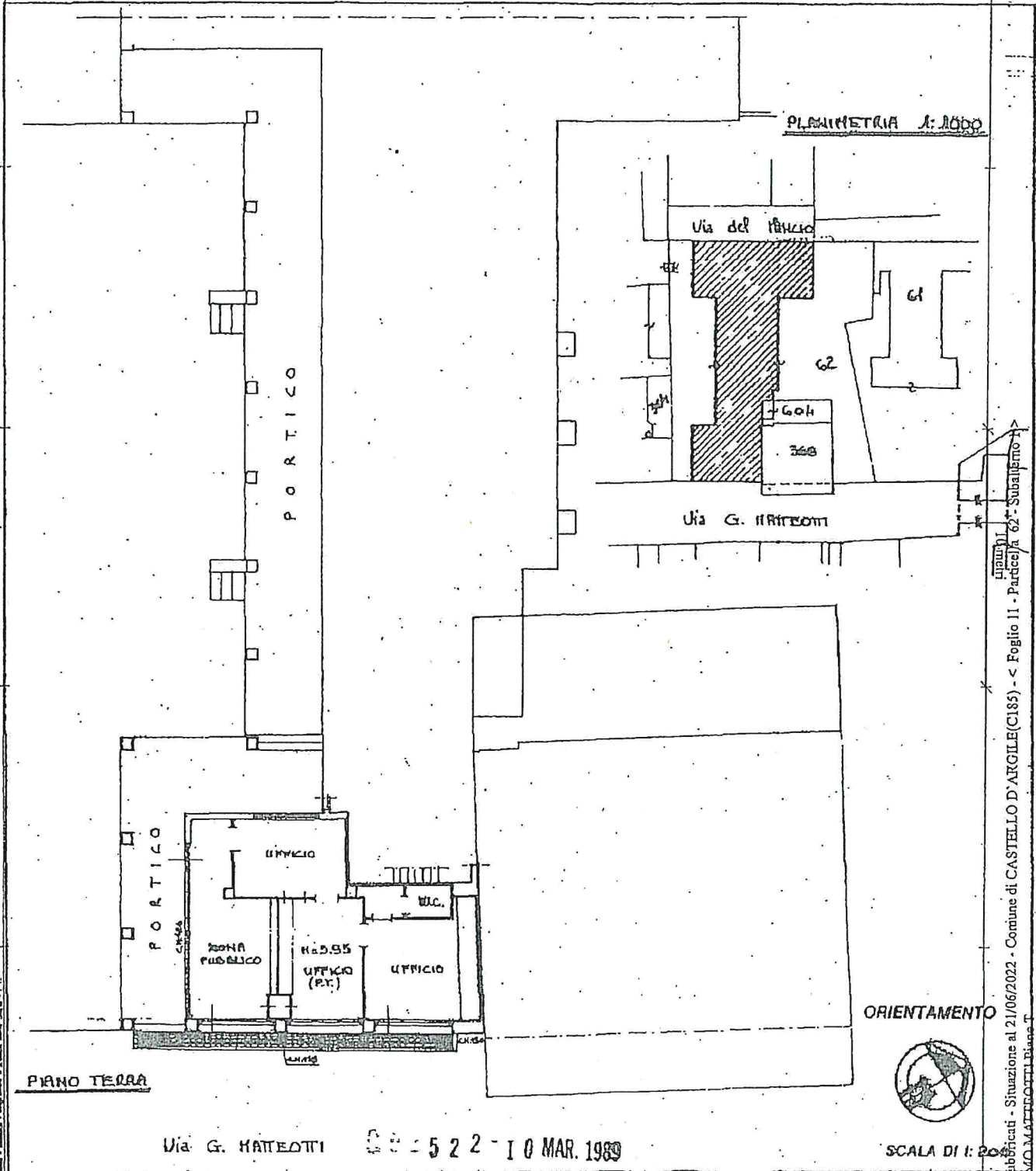

Catasto di Pubblicità - Situazione al 21/06/2022 - Comune di CASTELLO D'ARGILE (C185) - < Foglio 11 - Particella 62 - Suballegato 1 - VIA GIACOMO MATTEOTTI (185) - P.C.

Dichiarazione di N.C.
Denuncia di variazione

Compilata dal G. (Firma, cognome e nome)

RISERVATO ALL'UFFICIO

Identificativi catastali
Ultima planimetria in atti
F. 10/21/1

Iscritto all'albo de Geometri
della provincia di Bologna n. 2335

SOSTITUISCE
Scheda 105 del 21/1/89
SUS.

Data presentazione: 10/09/1989 - Data: 21/06/2022 - F. 10/21/1 - Richiedente: BRG CAT 62 R/5 A9411
Tutte le schede: 1 - Formato di acquisizione: A4 (210x297) - Formato stampa richiesto: A4 (210x297)

Firma Bonifazi (Firma, cognome e nome)



M. all. 1