

ALLEGATO E) - PLANIMETRIA 2

Data presentazione: 10/03/1989 -

MODULARIO
F. r. v. end. 487

39



MINISTERO DELLE FINANZE
DIREZIONE GENERALE DEL CATASTO E DEI SS.TT.EE.
CATASTO EDILIZIO URBANO (RDL 13-4-1939, n. 652)

MOD BN (CEU)

LIRE
250

Planimetria di u.i.u. in Comune di **CASTELLO D'ARGILE** via del **RINCIO** civ. 10

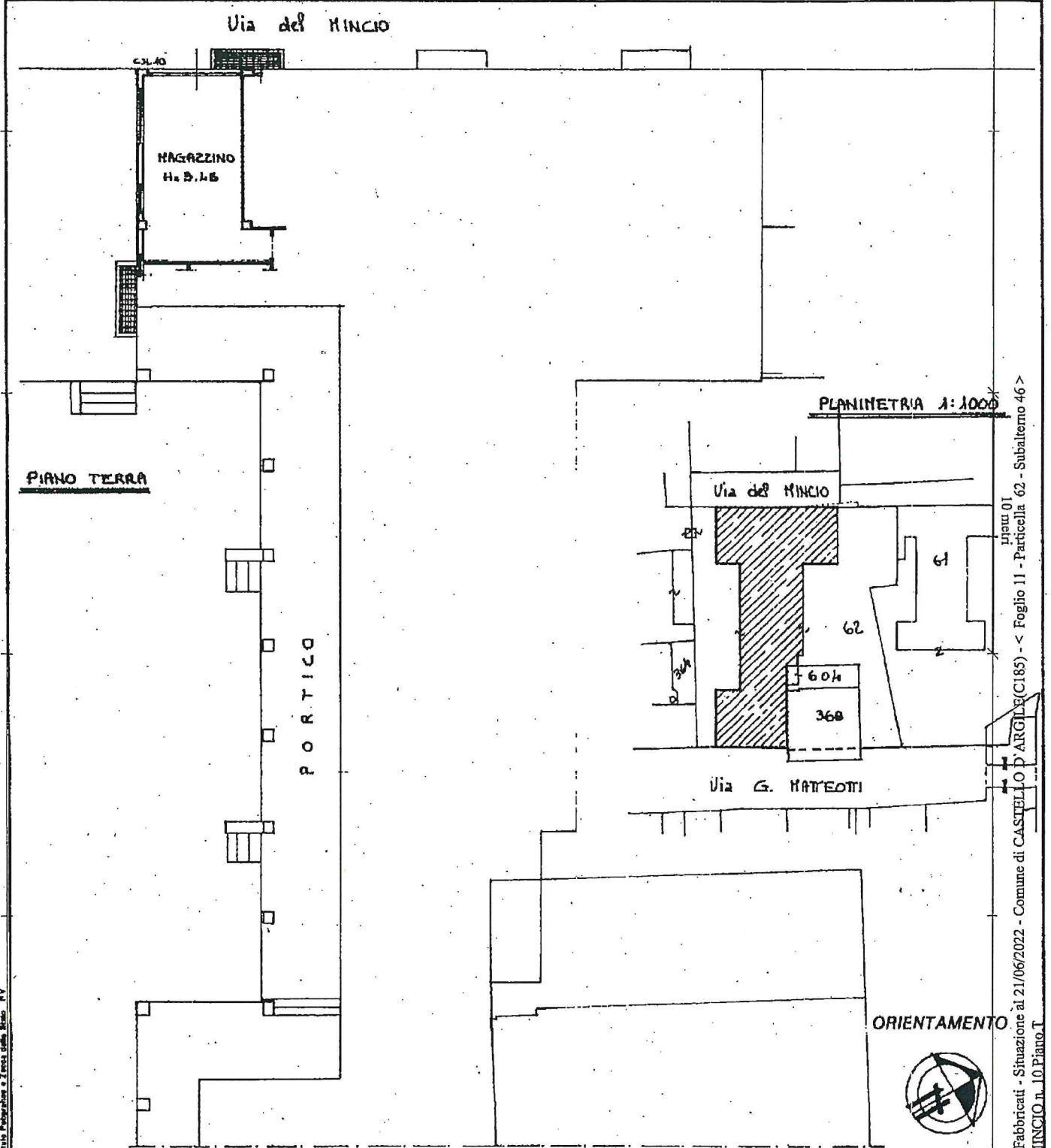

C 0 2 5 2 4 10 MAR. 1989

SCALA DI 1:200

Dichiarazione di N.C. <input type="checkbox"/>	Compilata dal Geometra BONICINI (Titolo, cognome e nome)	RISERVATO ALL'UFFICIO
Denuncia di variazione <input checked="" type="checkbox"/>	G. M. S. P. P.	SOSTITUISCE Sched. 108 del 21/12/79 P.
Data presentazione: 10/03/1989	Geometri Bologna	F. M. S. SUB.
Totale schede: 1	data 10/03/1989 Firma Bonvicini Geom. Giuseppe	

Catasto dei Fabbricati - Situazione al 21/06/2022 - Comune di CASTELLO D'ARGILE (C185) - < Foglio 11 - Particella 62 - Subalterno 46 >
VIA DEL RINCIO n. 10 Piano I