

ALLEGATO D) - PLANIMETRIA 1

Data presentazione: 10/03/1989

MODULANO
F. rig. rend. 487

38



MINISTERO DELLE FINANZE
DIREZIONE GENERALE DEL CATASTO E DEI SS.TT.EE.
CATASTO EDILIZIO URBANO (RDL 13-4-1939, n. 852)

MOD. 801 (CEU)

LIRE
250

Planimetria di u.i.u. in Comune di **CASTELLO D'ARGILE** via **G. MATEOTTI** civ. **122/A**

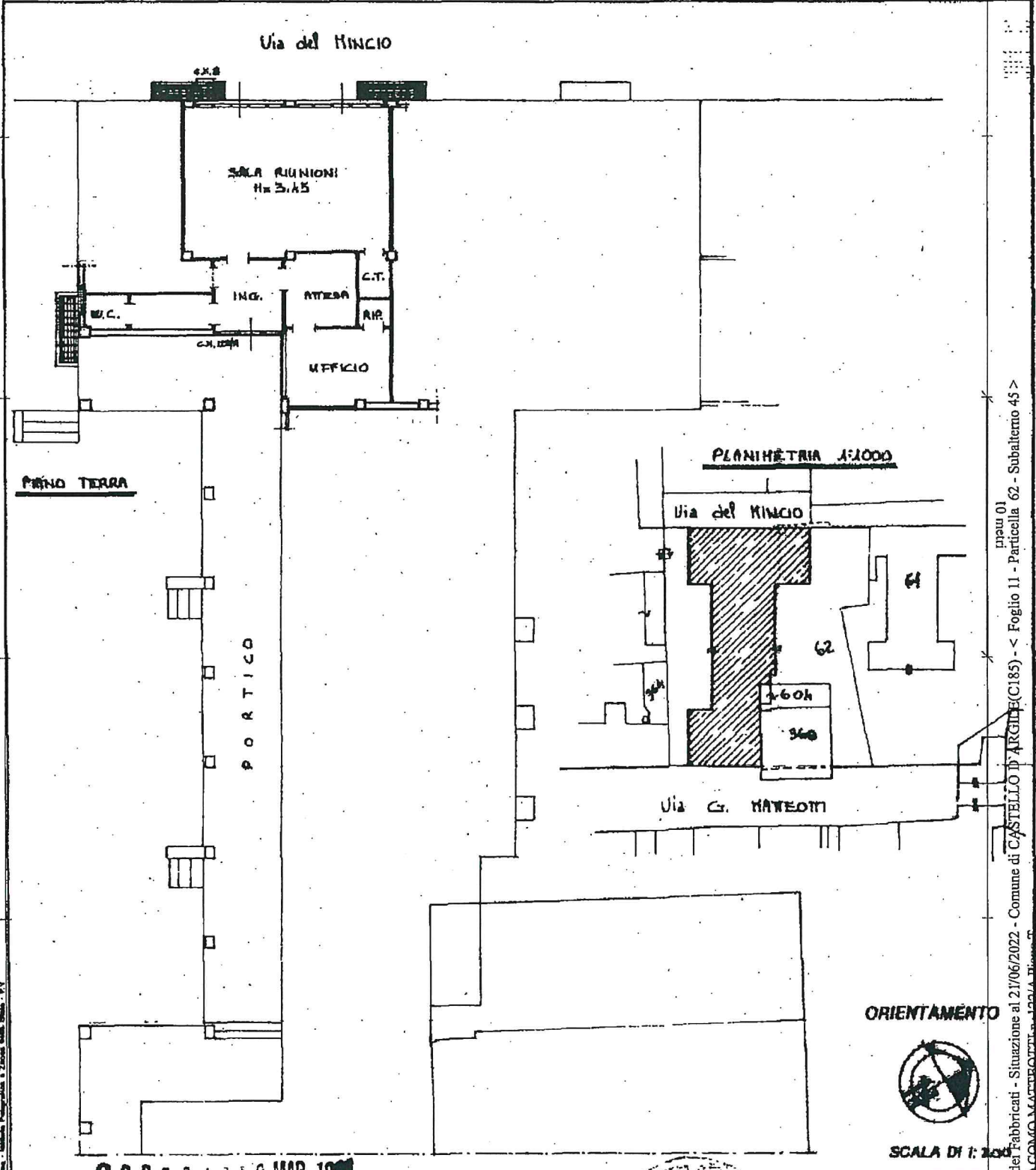

G02524 MAR 1989

Dichiarazione di N.C.
Denuncia di variazione
Ultima planimetria in atti
Identificativi catastali
Data presa in atto: 10/03/1989 - Data: 21/06/2022 - n. T263259 - n. T263259 - n. T263259 - n. T263259
Totale schede: 1 - Formato di acquisizione: A4 (210x297) - Formato stampa file: A4 (210x297) - data: 10/03/1989

Compilata dal **GEOMETRA BONVICINI**
(Titolo, cognome e nome)
Giuseppe
Iscritto all'albo dei **Geometri**
della provincia di **Bologna**
n. **3335**
data **10/03/1989** Firma **Bonvicini Geo. Giuseppe**

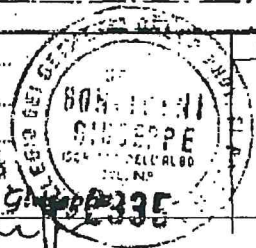

RISERVATO ALL'UFFICIO
SOSTITUISCE
Scheda **106 del 21/12/88**
F. **122/A** SUB.

Catasto Fabbricati - Situazione al 21/06/2022 - Comune di CASTELLO D'ARGILE (C185) - < Foglio 11 - Particella 62 - Subalterno 45 >
VIA G. MATEOTTI, 122/A