

VERIFICA STRUTTURALE DEL FABBRICATO EX BORGO DEL DIAVOLO

COMUNE DI ARGELATO

DATA
17/04/2012

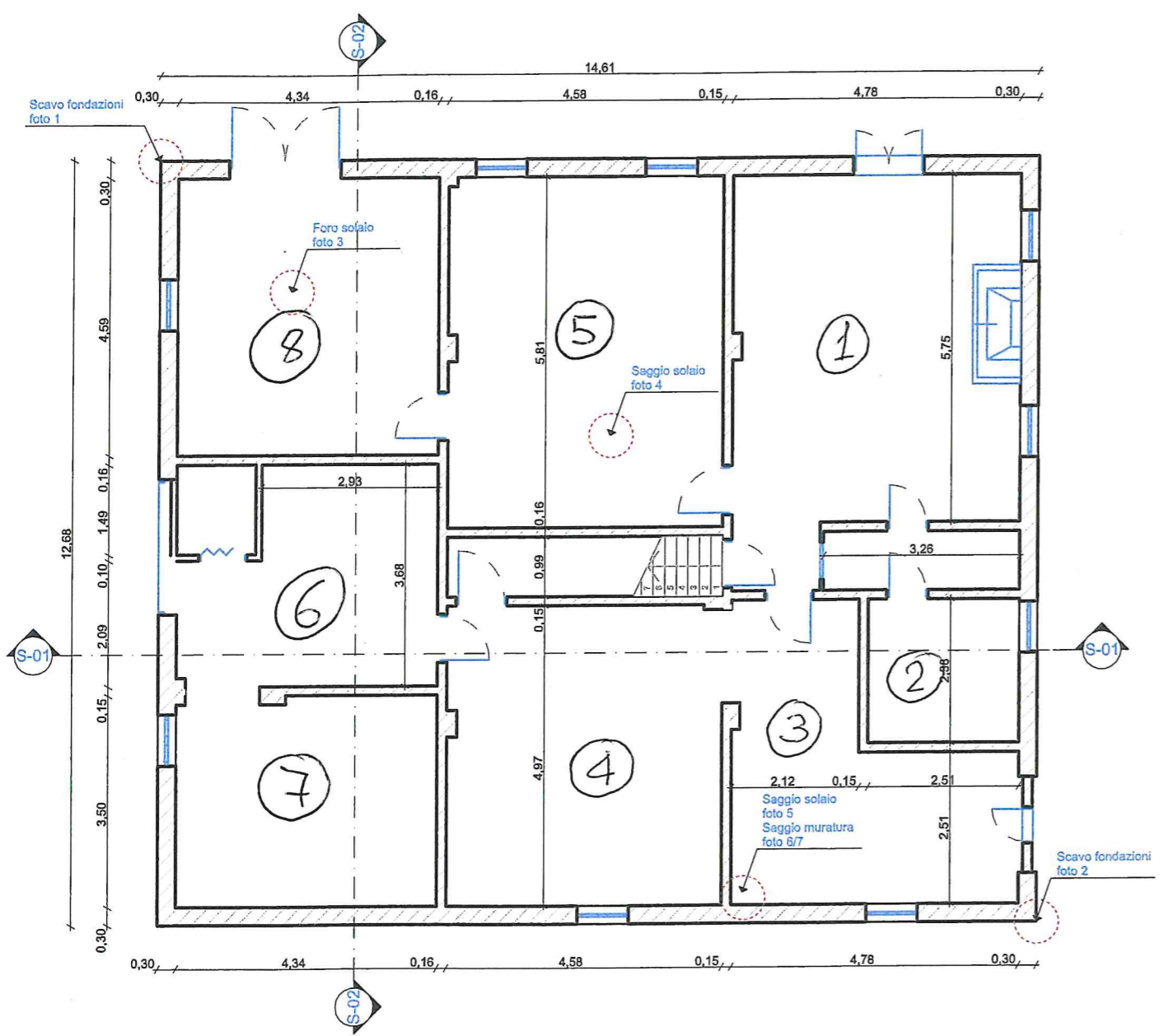

PIANTA PIANO TERRA

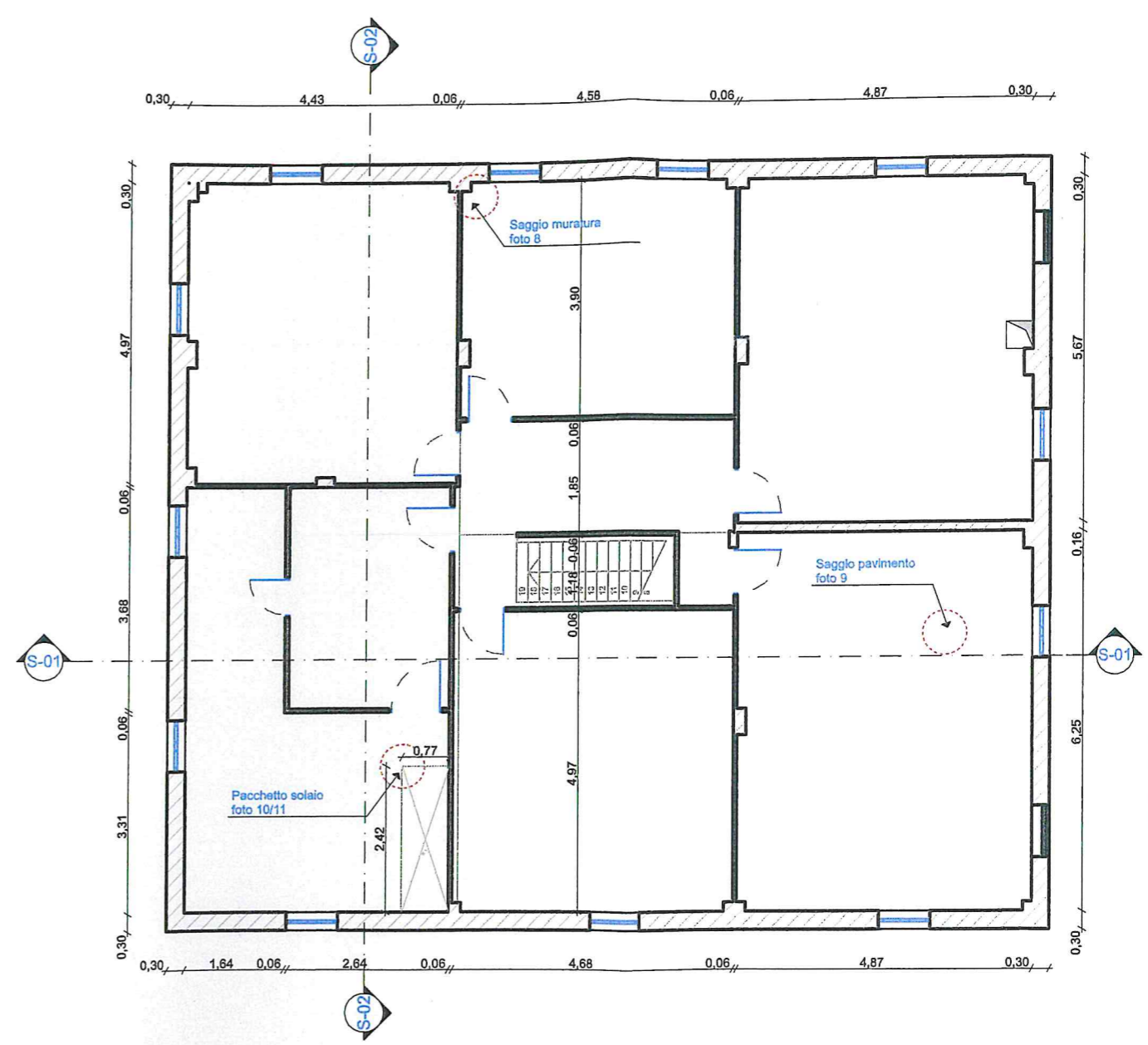

PIANTA PIANO PRIMO

TECNICO INCARICATO:

ING. NICOLA SOMA'

COMMITTENTE:

COMUNE DI ARGELATO

RESPONSABILE SETTORE PROGRAMMAZIONE
E GESTIONE TERRITORIO:
ARCH. GIOVANNI PANZIERI

REFERENTE TECNICO:
ARCH. ELENA GRIMANDI

Piante piano terra e piano primo - Layout saggi

Tav.5
SCALA:1:100